



GOBIERNO
DE ESPAÑA

MINISTERIO
DE SANIDAD, POLÍTICA SOCIAL
E IGUALDAD



Año Europeo del **Envejecimiento Activo**
y de la **Solidaridad Intergeneracional 2012**



AÑO 2011

PENSIONES NO CONTRIBUTIVAS DE LA SEGURIDAD SOCIAL PRESTACIONES SOCIALES Y ECONÓMICAS DE LA LISMI

INFORME DEL SEGUIMIENTO Y EVOLUCIÓN DE LA GESTIÓN

Informe disponible en <http://www.imerso.es>

MES DE DICIEMBRE

Í N D I C E

Página

PENSIONES NO CONTRIBUTIVAS DE LA SEGURIDAD SOCIAL (PNCs)

INFORME:

1. Introducción	1
2. Evolución y situación de las pensiones e importes de las nóminas	1
3. Distribución de las pensiones, según sexo	3
4. Situación y evolución de la gestión en trámite inicial	4
5. Seguimiento y control de pensionistas: revisiones de oficio e instancia de parte	8

ANEXOS:

1) Situación y evolución de las pensiones e importes de las nóminas	1
2) PNC de jubilación: Datos de la gestión mensual y anual	9
3) PNC de invalidez: Datos de la gestión mensual y anual	18
4) PNCs de la Seguridad Social: Datos de la gestión mensual y anual	27
5) PNC de jubilación e invalidez: Coeficientes de la gestión mensual	36
6) Reclamaciones previas a la vía jurisdiccional social: Datos de la gestión mensual y anual	39
7) Revisiones de Oficio e Instancia de parte: Datos de la gestión mensual y anual.....	43

PRESTACIONES SOCIALES Y ECONÓMICAS DE LA LISMI

INFORME:

1. Introducción.....	1
2. Situación y evolución de los beneficiarios, número de prestaciones e importes de las nóminas.....	1
3. Situación y evolución de la gestión en trámite inicial.....	3
4. Seguimiento de la gestión derivada de las revisiones de oficio e instancia de parte.....	3

ANEXOS:

1) Evolución y situación de los beneficiarios/prestaciones e importes de las nóminas.....	55
2) Prestaciones de la LISMI: Datos de la gestión mensual y anual.....	58
3) Revisiones de Oficio e Instancia de parte: Datos de la gestión mensual y anual.....	62

SITUACIÓN PRESTACIONES DE NATURALEZA NO CONTRIBUTIVA (PNNC)

ANEXOS:

1. Situación de las Prestaciones de Naturaleza no Contributiva.....	82
---	----

I PENSIONES NO CONTRIBUTIVAS DE LA SEGURIDAD SOCIAL

INFORME DEL SEGUIMIENTO Y EVOLUCIÓN DE LA GESTIÓN DE PNC

1 INTRODUCCIÓN

Los datos sobre la gestión y el pago de la nómina de las Pensiones no Contributivas de la Seguridad Social de jubilación e invalidez (PNC) parten de la información facilitada por los distintos órganos gestores de las Comunidades Autónomas y Direcciones Territoriales del Imsero y se articula, dentro de cada uno de los aspectos objeto de seguimiento y evaluación, como se detalla a continuación:

- Datos de gestión y de la nómina mensual.
- Datos de gestión y de la nómina del año 2011, comprendiendo la realizada hasta el mes de referencia.
- Datos sobre la nómina de pago y número de beneficiarios desde el año 2004.

La información presentada hace referencia a los siguientes aspectos:

- Nóminas: situación y evolución de los pensionistas e importes de las mismas.
- Gestión en trámite inicial: recoge la situación y evolución de la gestión para cada tipo de pensión, en función de distintos parámetros tales como el movimiento de solicitudes, resoluciones, causas de denegación o coeficientes de gestión entre otros.
- Seguimiento y control de pensionistas, con especial incidencia en las revisiones de oficio e instancia de parte efectuadas por los órganos gestores competentes.

Conforme a las distintas modalidades de gestión resultantes de lo establecido en la Disposición Adicional decimoctava del Real Decreto Legislativo 1/1994, de 20 de junio, por el que se aprueba el Texto Refundido de la Ley General de la Seguridad Social, la gestión de estas pensiones es llevada a cabo por las Direcciones Territoriales del Imsero en las Ciudades Autónomas de Ceuta y Melilla, y por los órganos correspondientes de cada una de las Comunidades Autónomas que conforman el Estado español.

2 EVOLUCIÓN Y SITUACIÓN DE LAS PENSIONES E IMPORTES DE LAS NÓMINAS

Conforme a la información facilitada por la Gerencia de Informática de la Seguridad Social y por los órganos gestores competentes en las Comunidades Autónomas de Navarra y el País Vasco, el número total de pensiones no contributivas en la nómina de diciembre de 2011 en todo el Estado español ha alcanzado la cantidad de 447.963, un 0,01% más que en mes anterior.

En el cuadro y gráficos siguientes se recogen los datos básicos de la nómina de diciembre de 2011:

NÓMINA DE DICIEMBRE	PNC DE JUBILACIÓN		PNC DE INVALIDEZ		TOTAL PNCs	
	NÚMERO DE PENSIONES					
	253.259	56,54%	194.704	43,46%	447.963	100,00%
IMPORTE S	84.953.021,78	53,48%	73.891.527,23	46,52%	158.844.549,01	100,00%

Evolución importe nóminas mensuales

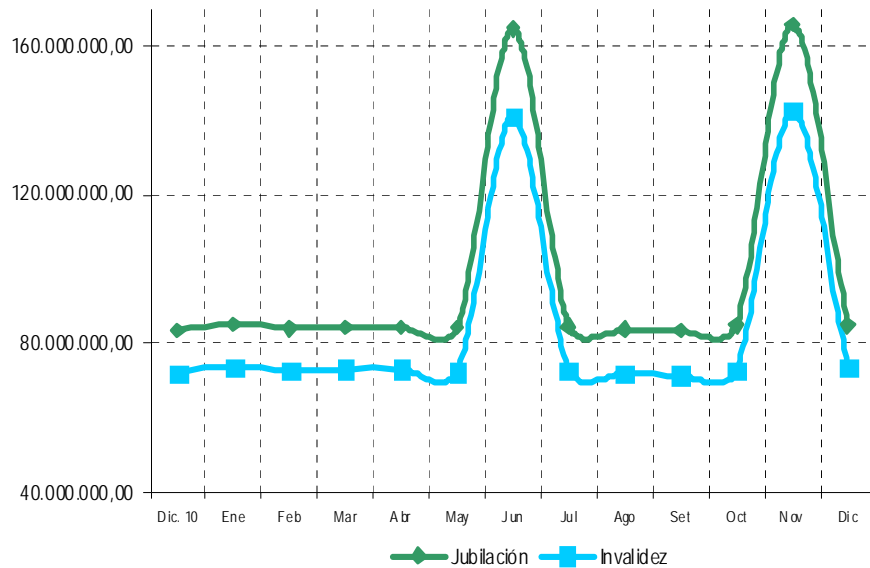

Evolución número pensionistas

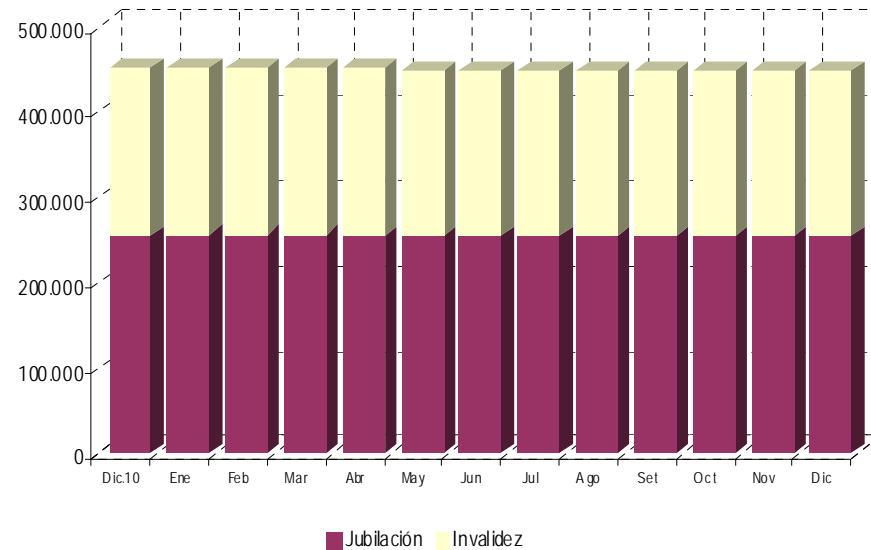

La Ley 39/2010, de 22 de diciembre, de Presupuestos Generales del Estado para el año 2011 y el Real Decreto 1794/2010 de 30 de diciembre sobre revalorización de las pensiones del sistema de la Seguridad Social y de otras prestaciones sociales públicas para el ejercicio 2011 fija la cuantía anual para dicho año de la pensión no contributiva, quedando establecida su importe mensual en 347,60 euros, lo que ha supuesto un porcentaje de revalorización del 2,3%, en el que se incluye la desviación del 1,3% sobre el IPC previsto durante el periodo noviembre 2009-noviembre 2010.

El importe bruto de la nómina de diciembre de 2011 asciende a 158.844.549,01 euros. El importe medio abonado a cada pensionista ha quedado establecido para la PNC de invalidez en 379,51 euros y en jubilación en 335,44 euros, superior el de la PNC de invalidez al de jubilación, entre otras razones porque además de que al menos 34.097 de sus beneficiarios perciben el complemento del 50% por necesidad de otra persona, el montante a percibir en nómina por atrasos es mayor al ser más compleja la gestión y, por ende, el plazo de resolución.

3 DISTRIBUCIÓN DE LAS PENSIONES SEGÚN SEXO

Conforme a la información contenida en el Fichero Técnico de PNC constituido en la Dirección General del Imsero, el perfil del pensionista de PNC de jubilación, es predominantemente el de mujer española casada con una edad comprendida entre los 70 y 79 años, y conviviendo en una unidad familiar formada por dos y tres miembros. En cuanto al pensionista de PNC de invalidez es posible reseñar que es un nacional español, que convive en una unidad económica integrada por dos y tres personas y que acredita un grado de discapacidad valorado entre el 65 y el 74%, si bien atendiendo a su edad y sexo es posible distinguir que el pensionista tipo es varón soltero menor de 40 años y mujer casada con edad superior a 40 años, que presentan preferentemente discapacidades de tipo psíquico.

ÁMBITO GEOGRÁFICO	PNC DE JUBILACIÓN				PNC DE INVALIDEZ				PNC DE JUB. DE DERIV. INVALIDEZ				TOTAL PNC			
	VARONES	%	MUJERES	%	VARONES	%	MUJERES	%	VARONES	%	MUJERES	%	VARONES	%	MUJERES	%
ANDALUCÍA	6.846	15,38%	37.662	84,62%	20.456	45,95%	24.065	54,05%	2.603	19,96%	10.441	80,04%	29.905	29,30%	72.168	70,70%
ARAGÓN	640	15,08%	3.604	84,92%	1.352	47,12%	1.517	52,88%	238	32,03%	505	67,97%	2.230	28,39%	5.626	71,61%
ASTURIAS	777	21,18%	2.892	78,82%	2.067	44,40%	2.588	55,60%	365	27,36%	969	72,64%	3.209	33,23%	6.449	66,77%
ILLES BALEARS	929	27,63%	2.433	72,37%	1.479	43,82%	1.896	56,18%	256	27,62%	671	72,38%	2.664	34,76%	5.000	65,24%
CANARIAS	3.716	24,84%	11.244	75,16%	7.546	39,37%	11.619	60,63%	1.382	16,54%	6.973	83,46%	12.644	29,76%	29.836	70,24%
CANTABRIA	445	17,81%	2.053	82,19%	1.427	44,87%	1.753	55,13%	135	23,48%	440	76,52%	2.007	32,10%	4.246	67,90%
CASTILLA Y LEÓN	1.611	15,66%	8.676	84,34%	4.527	46,82%	5.142	53,18%	839	32,62%	1.733	67,38%	6.977	30,97%	15.551	69,03%
CASTILLA LA MANCHA	1.181	12,97%	7.926	87,03%	4.007	43,32%	5.243	56,68%	540	23,95%	1.715	76,05%	5.728	27,79%	14.884	72,21%
CATALUNYA	5.359	21,10%	20.035	78,90%	11.551	47,11%	12.969	52,89%	1.524	25,33%	4.492	74,67%	18.434	32,96%	37.496	67,04%
C. VALENCIANA	3.538	16,68%	17.667	83,32%	8.605	43,10%	11.362	56,90%	1.003	18,40%	4.447	81,60%	13.146	28,20%	33.476	71,80%
EXTREMADURA	828	11,22%	6.550	88,78%	2.530	43,28%	3.316	56,72%	340	22,34%	1.182	77,66%	3.698	25,08%	11.048	74,92%
GALICIA	4.301	20,07%	17.125	79,93%	8.071	47,42%	8.950	52,58%	1.741	25,20%	5.168	74,80%	14.113	31,12%	31.243	68,88%
MADRID	3.754	22,14%	13.202	77,86%	6.419	48,54%	6.806	51,46%	809	28,08%	2.072	71,92%	10.982	33,22%	22.080	66,78%
MURCIA	518	12,48%	3.633	87,52%	3.142	43,14%	4.141	56,86%	446	17,92%	2.043	82,08%	4.106	29,49%	9.817	70,51%
NAVARRA	301	17,30%	1.439	82,70%	392	48,70%	413	51,30%	70	31,53%	152	68,47%	763	27,57%	2.004	72,43%
PAÍS VASCO	538	20,51%	2.085	79,49%	2.782	52,69%	2.498	47,31%	199	31,54%	432	68,46%	3.519	41,24%	5.015	58,76%
LA RIOJA	138	18,38%	613	81,62%	377	50,81%	365	49,19%	74	29,96%	173	70,04%	589	33,85%	1.151	66,15%
CEUTA	202	32,58%	418	67,42%	361	43,39%	471	56,61%	59	21,15%	220	78,85%	622	35,93%	1.109	64,07%
MELILLA	223	36,50%	388	63,50%	411	34,83%	769	65,17%	139	19,63%	569	80,37%	773	30,93%	1.726	69,07%
TOTAL	35.845	18,34%	159.645	81,66%	87.502	45,25%	105.883	54,75%	12.762	22,33%	44.397	77,67%	136.109	30,52%	309.925	69,48%

4 SITUACIÓN Y EVOLUCIÓN DE LA GESTIÓN EN TRÁMITE INICIAL

DATOS BÁSICOS DE LA GESTIÓN ESTATAL DE LAS PNCs												
Año 2011	PNC DE JUBILACIÓN				PNC DE INVALIDEZ				TOTAL PNCs			
	Solicitadas	Resueltas	Aprobadas	Pendte. Real	Solicitadas	Resueltas	Aprobadas	Pendte. Real	Solicitadas	Resueltas	Aprobadas	Pendte. Real
Media 2010	2.267	2.139	1.263	7.099	2.421	2.410	1.240	13.591	4.688	4.750	2.502	20.690
Enero	2.088	1.652	997	7.535	2.312	1.860	936	14.043	4.400	3.512	1.933	21.578
Febrero	2.877	2.683	1.762	7.729	2.673	2.925	1.547	13.791	5.550	5.608	3.309	21.520
Marzo	2.678	2.910	1.991	7.497	2.735	3.135	1.565	13.391	5.413	6.045	3.556	20.888
Abril	2.321	2.376	1.597	7.442	2.406	2.663	1.329	13.134	4.727	5.039	2.926	20.576
Mayo	2.380	2.386	1.578	7.436	2.357	2.327	1.381	13.164	4.737	4.713	2.959	20.600
Junio	2.264	2.548	1.661	7.152	2.631	2.439	1.363	13.356	4.895	4.987	3.024	20.508
Julio	1.863	2.020	1.304	6.995	2.281	2.238	1.245	13.399	4.144	4.258	2.549	20.394
Agosto	1.843	1.592	1.029	7.246	1.906	1.561	853	13.744	3.749	3.153	1.882	20.990
Setiembre	2.163	2.174	1.446	7.235	2.182	2.250	1.245	13.676	4.345	4.424	2.691	20.911
Octubre	2.296	2.351	1.392	7.180	2.468	2.694	1.485	13.450	4.764	5.045	2.877	20.630
Noviembre	2.232	2.841	1.778	6.571	2.358	3.038	1.518	12.770	4.590	5.879	3.296	19.341
Diciembre	2.057	1.769	1.216	6.859	2.050	2.025	1.058	12.795	4.107	3.794	2.274	19.654
Total Año	27.062	27.302	17.751	6.859	28.359	29.155	15.525	12.795	55.421	56.457	33.276	19.654
Media 2011	2.255	2.275	1.479		2.363	2.430	1.294		4.618	4.705	2.773	

El seguimiento de la gestión de las PNC contempla aquellos aspectos que se corresponden con la situación en trámite inicial de la solicitud de pensión no contributiva de jubilación o invalidez. El análisis parte de los datos básicos facilitados por los distintos órganos gestores correspondientes al mes de diciembre, relativos a la entrada de solicitudes, resolución y reconocimiento del derecho a pensión, cuyas cifras, a nivel de Estado, se ofrecen en el cuadro anterior. La información que contiene se ha estructurado en secuencia mensual a efectos de poder seguir la evolución de estos trámites de la gestión a lo largo del año 2011, permitiendo así su contraste con las cifras medias anuales de cada uno de los aspectos que se analizan.

Analizando de un modo específico cada uno de los aspectos de la gestión, para el mes de diciembre se obtienen los siguientes resultados:

- Se han presentado un total de 4.107 solicitudes, de las que el 50,09 % corresponde a PNC de jubilación. El análisis comparativo respecto al número de solicitudes presentadas en el mismo mes del año anterior nos muestra un aumento global del 20,16 %, que en invalidez alcanza el 23,94%. Por el contrario, si la comparación se efectúa con el promedio de solicitudes presentadas en este año se experimenta un descenso del 11,07% en el número de solicitudes presentadas, que en invalidez se cifra en el 13,25%.

SOLICITUDES PRESENTADAS						
TIPO PNC	DICIEMBRE 2011		MENSUAL 2011		PROMEDIO 2011	
	NUMERO		NUMERO	DICIEMBRE 11 / DICIEMBRE 10	NUMERO	DICIEMBRE 11 / AÑO 11
JUBILACIÓN	2.057	50,09%	1.764	16,61%	2.255	-8,78%
INVALIDEZ	2.050	49,91%	1.654	23,94%	2.363	-13,25%
TOTAL	4.107	100,00%	3.418	20,16%	4.618	-11,07%

- Del total de 3.794 solicitudes resueltas, el 53,37% lo han sido de PNC de invalidez. La comparación con el número de solicitudes resueltas en el mismo mes del año anterior pone de manifiesto un aumento global del 13,63%, que en invalidez se cifra en el 18,42%. Si la relación se efectúa con el promedio de solicitudes resueltas en el año 2011 da como resultado un descenso del 19,36 %, que en jubilación se sitúa en el 22,24%.

SOLICITUDES RESUELTAS						
TIPO PNC	DICIEMBRE 2011		MENSUAL 2011		PROMEDIO 2011	
	NUMERO		NUMERO	DICIEMBRE 11 / DICIEMBRE 10	NUMERO	DICIEMBRE 11 / AÑO 11
JUBILACIÓN	1.769	46,63%	1.629	8,59%	2.275	-22,24%
INVALIDEZ	2.025	53,37%	1.710	18,42%	2.430	-16,67%
TOTAL	3.794	100,00%	3.339	13,63%	4.705	-19,36%

- De las 2.274 solicitudes aprobadas en el mes, el 53,47 % ha correspondido a la PNC de jubilación. Si se compara con el número de solicitudes aprobadas en el mismo mes del ejercicio 2010, se constata un aumento global del 13,87%, con cifras muy similares en ambos tipos de pensión. Si la relación se efectúa con el promedio de solicitudes aprobadas en el año en curso se pone de manifiesto un descenso global del 17,99%, que en invalidez es algo superior.

SOLICITUDES APROBADAS						
TIPO PNC	DICIEMBRE 2011		MENSUAL 2011		PROMEDIO 2011	
	NUMERO		NUMERO	DICIEMBRE 11 / DICIEMBRE 10	NUMERO	DICIEMBRE 11 / AÑO 11
JUBILACIÓN	1.216	53,47%	1.061	14,61%	1.479	-17,78%
INVALIDEZ	1.058	46,53%	936	13,03%	1.294	-18,24%
TOTAL	2.274	100,00%	1.997	13,87%	2.773	-17,99%

- El número de solicitudes pendientes de resolución al finalizar el mes de diciembre ha experimentado, en su conjunto, un aumento global del 1,62% respecto a los pendientes en gestión habidos finalmente en el mes anterior, que, si bien tiene lugar en ambos tipos de pensión, en jubilación alcanza el 4,38%.

S O L I C I T U D E S P E N D I E N T E S						
TIPO PNC	DICIEMBRE 2011		NOVIEMBRE 2011		D I F E R E N C I A S	
					ABSOLUTA	PORCENTUAL
JUBILACIÓN	6.859	34,90%	6.571	33,97%	288	4,38%
INVALIDEZ	12.795	65,10%	12.770	66,03%	25	0,20%
T O T A L	19.654	100,00%	19.341	100,00%	313	1,62%

- Los aspectos de la gestión analizados en los puntos anteriores se reflejan en los indicadores de seguimiento que se incluyen en el siguiente cuadro.

COEFICIENTES DE COBERTURA, RECONOCIMIENTO Y GESTIÓN						
Año 2011	PNC DE JUBILACIÓN			PNC DE INVALIDEZ		
	Cobertura	Reconocimiento	Gestión (días)	Cobertura	Reconocimiento	Gestión (días)
Enero	79,12%	60,35%	108	80,45%	50,32%	182
Febrero	93,26%	65,67%	93	109,43%	52,89%	166
Marzo	108,66%	68,42%	88	114,63%	49,92%	156
Abril	102,37%	67,21%	90	110,68%	49,91%	156
Mayo	100,25%	66,14%	90	98,73%	59,35%	158
Junio	112,54%	65,19%	88	92,77%	55,88%	159
Julio	108,43%	64,55%	89	98,11%	55,63%	162
Agosto	86,38%	64,64%	95	81,90%	54,64%	171
Setiembre	100,51%	66,51%	95	103,12%	55,33%	172
Octubre	102,40%	59,21%	95	109,16%	55,12%	168
Noviembre	127,28%	62,58%	87	128,84%	49,97%	160
Diciembre	86,00%	68,74%	91	98,78%	52,25%	162

En esta línea cabe significar que durante el mes de diciembre las resoluciones efectuadas en PNC de jubilación han cubierto el 86% del volumen de la entrada del mes, coeficiente que en invalidez se eleva al 98,78%. Atendiendo al número de solicitudes pendientes de resolución al finalizar el mes de diciembre, cabe estimar que el tiempo medio de tramitación sería de 91 días en la PNC de jubilación y de 162 días en invalidez, lo que supone, en relación a los tiempos medios de tramitación de una solicitud en el mes anterior, que se produzca un aumento en ambos tipos de pensión.

Por último, cabe resaltar, como es habitual desde el inicio de la gestión, la mayor proporción de reconocimientos del derecho en la PNC de jubilación frente a invalidez dentro del conjunto de las solicitudes resueltas en cada tipo, dada la mayor selectividad de los requisitos necesarios para el acceso al derecho a PNC de invalidez. En este sentido, el coeficiente de reconocimiento en PNC de jubilación para este mes de diciembre supera en dieciséis puntos porcentuales al de invalidez.

- **Causas de denegación:** Las causas de denegación mensual en trámite inicial por tipos de pensión en su distribución porcentual han sido las siguientes:

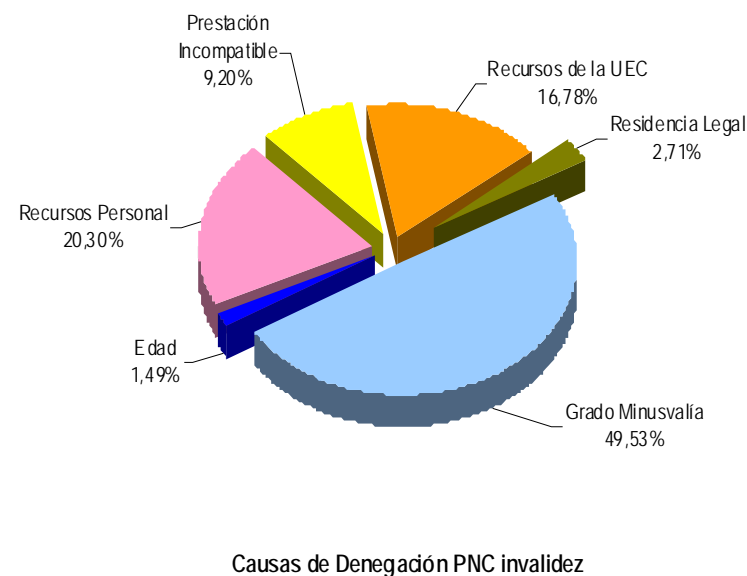
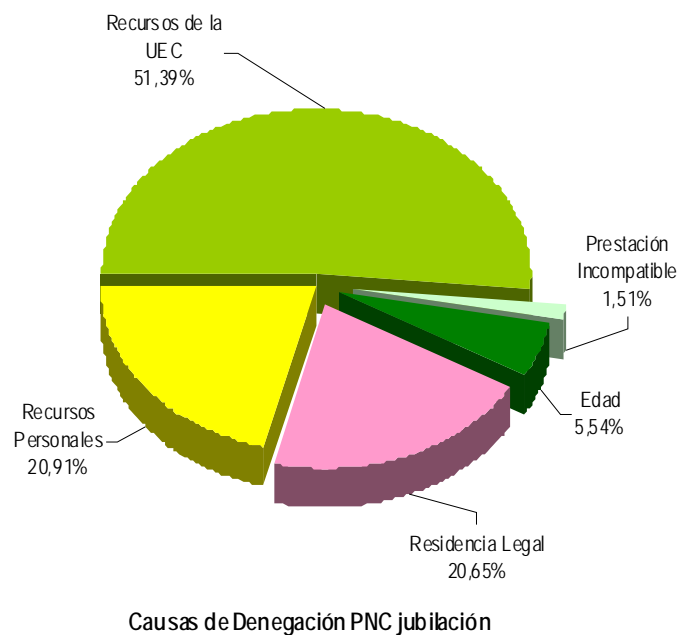

En la PNC de jubilación se han denegado 397 solicitudes, de las que 204 lo han sido por superar el límite de recursos económicos establecidos para la UEC. Para la PNC de invalidez, la causa de denegación más frecuente ha sido la de no acreditar el grado de minusvalía en 366 solicitudes, sobre el total de 739.

- **Reclamaciones:** Con la información facilitada por los distintos Órganos gestores, excepto los de la provincia de Guipúzcoa, se han presentado 428 reclamaciones, de las que el 59,58% corresponden a PNC de invalidez. El número de reclamaciones resueltas se ha situado en 561, de las que el 69,16% han sido desestimadas. El número de reclamaciones pendientes al finalizar el mes de diciembre, se sitúa en 1.875, un 6,62% menos que las existentes al comienzo del mes.

5 SEGUIMIENTO Y CONTROL DE PENSIONISTAS: REVISIONES DE OFICIO E INSTANCIA DE PARTE

La revisión de oficio es iniciada por el órgano gestor cuando, como resultado de las medidas de control disponibles o implantadas, conoce cualquier dato o información que pueda producir o haya producido variación sobrevenida en los requisitos, y ello pueda dar lugar a la modificación de la cuantía, a la suspensión o a la extinción del derecho a la pensión, procediendo, en su caso, al abono de atrasos o a la reclamación de cantidades indebidamente percibidas. Por otro lado, las de instancia de parte, se inician cuando el interesado, en cumplimiento de sus obligaciones, comunica al órgano gestor cualquier variación sobrevenida en su situación que pudiera tener incidencia en el derecho o en la cuantía reconocida de la pensión, siendo sus efectos resultantes idénticos a los indicados para las revisiones de oficio.

El análisis parte de los datos básicos correspondientes al mes de diciembre, relativos al volumen global de revisiones a efectuar en el mes, las efectuadas, y el detalle de las situaciones finales derivadas de dicho proceso, cuyas cifras se ofrecen en el cuadro siguiente.

DATOS DE LA GESTIÓN ESTATAL DE LAS REVISIONES DE OFICIO E INSTANCIA DE PARTE PNCs																		
Año 2011	PNC DE JUBILACIÓN						PNC DE INVALIDEZ						Total PNCs					
	Entrada	Revisiones Efectuadas					Entrada	Revisiones Efectuadas					Entrada	Revisiones Efectuadas				
		Sin Mod.	Con Mod.	Suspensión	Ext. Dho.	Total		Sin Mod.	Con Mod.	Suspensión	Ext. Dho.	Total		Sin Mod.	Con Mod.	Suspensión	Ext. Dho.	Total
Enero	2.303	255	396	97	1.398	2.146	3.526	425	1.212	390	928	2.955	5.829	680	1.608	487	2.326	5.101
Febrero	2.879	390	623	91	1.796	2.900	4.160	981	1.493	376	1.410	4.260	7.039	1.371	2.116	467	3.206	7.160
Marzo	3.107	569	702	117	1.787	3.175	5.008	1.239	1.707	398	1.615	4.959	8.115	1.808	2.409	515	3.402	8.134
Abril	2.888	738	632	89	1.562	3.021	4.073	1.204	1.307	389	1.298	4.198	6.961	1.942	1.939	478	2.860	7.219
Mayo	2.873	743	592	98	1.470	2.903	4.147	1.286	1.416	558	1.133	4.393	7.020	2.029	2.008	656	2.603	7.296
Junio	2.695	331	536	209	1.514	2.590	3.758	577	1.296	521	1.283	3.677	6.453	908	1.832	730	2.797	6.267
Julio	2.244	314	426	90	1.331	2.161	2.873	593	1.111	314	1.079	3.097	5.117	907	1.537	404	2.410	5.258
Agosto	1.866	210	418	59	1.113	1.800	2.355	428	840	203	805	2.276	4.221	638	1.258	262	1.918	4.076
Setiembre	2.354	238	530	130	1.356	2.254	3.415	481	1.213	396	1.038	3.128	5.769	719	1.743	526	2.394	5.382
Octubre	2.590	343	582	85	1.554	2.564	3.899	770	1.435	348	1.273	3.826	6.489	1.113	2.017	433	2.827	6.390
Noviembre	2.640	376	633	114	1.457	2.580	4.070	925	1.401	471	1.129	3.926	6.710	1.301	2.034	585	2.586	6.506
Diciembre	2.001	326	473	78	1.206	2.083	2.827	593	1.055	287	1.102	3.037	4.828	919	1.528	365	2.308	5.120
Total Año	30.440	4.833	6.543	1.257	17.544	30.177	44.111	9.502	15.486	4.651	14.093	43.732	74.551	14.335	22.029	5.908	31.637	73.909
Media mensual	2.537	403	545	105	1.462	2.515	3.676	792	1.291	388	1.174	3.644	6.213	1.195	1.836	492	2.636	6.159

Analizando de modo específico cada uno de los aspectos señalados, para el mes de diciembre se obtienen los siguientes resultados:

- Se han iniciado en el mes 4.828 revisiones, de las que el 58,55 % lo son de PNC de invalidez y se ha emitido resolución sobre un total de 5.120 revisiones, de las que el 59,32 % corresponden a PNC de invalidez.
- El 17,95% de las revisiones efectuadas no han supuesto variación alguna en el derecho y en la cuantía de la pensión no contributiva.
- En el 29,84% de las revisiones efectuadas se ha modificado la cuantía de la pensión, de las que el 69,04% corresponden a pensionistas de invalidez y en las que se han incluido 61 recuperaciones del derecho por el cese en actividad laboral, así como 115 declaraciones de compatibilidad en el percibo de la pensión de invalidez con los ingresos derivados de esa actividad conforme al artículo 147.2 de la Ley General de la Seguridad Social, introducido por la Ley 8/2005.
- El número total de suspensiones efectuadas se cifra en 365, el 7,13% del total de procedimientos de revisión sobre los que se ha dictado resolución. Del total de suspensiones, 115 vienen motivadas porque el pensionista de invalidez ha iniciado una actividad laboral, sin que proceda declarar la compatibilidad en el percibo de la pensión con los ingresos derivados de dicha actividad.

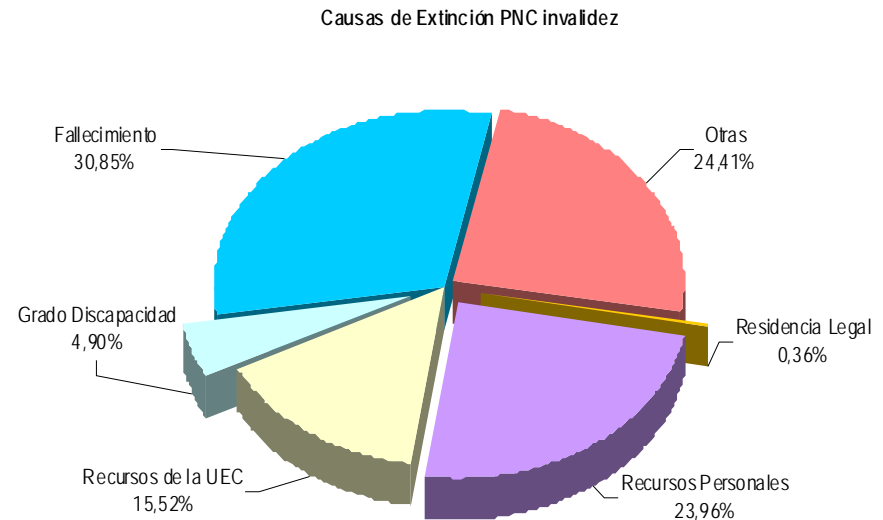
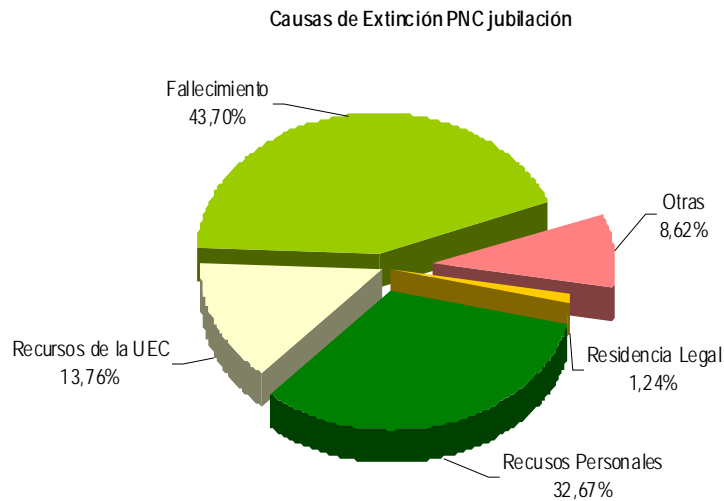

- Se ha extinguido el derecho a 2.308 pensionistas, de los que el 52,25% disfrutaban de PNC de jubilación. Los gráficos anteriores reflejan los distintos motivos de extinción en ambas prestaciones. Las causas económicas en su conjunto –personal más U.E.C.- se configuran globalmente como el primer motivo de extinción, en jubilación alcanza el 46,43%, y en invalidez el 39,48%, preeminencia que se motiva en la posición que registran las extinciones motivadas en que el pensionista dispone de recursos personales suficientes. La primera causa de extinción del derecho en el total de PNC ha sido la del fallecimiento del pensionista, que en jubilación supone el 43,70% del total de causas de extinción.



ANEXOS PNC

1) SITUACIÓN Y EVOLUCIÓN DE LAS PENSIONES E IMPORTES DE LAS NÓMINAS

PENSIONES NO CONTRIBUTIVAS (PNCs) EVOLUCIÓN DE LAS NÓMINAS				TOTAL ESTADO CON NAVARRA Y EL PAÍS VASCO		
AÑO/MENSUALIDAD	IMPORTES BRUTOS			NÚMERO DE PENSIONES POR TIPO		
	JUBILACIÓN	INVALIDEZ	TOTAL	JUBILACIÓN	INVALIDEZ	TOTAL
AÑO 2004	1.018.808.143,43	859.701.119,41	1.878.509.262,84	280.338	206.953	487.291
AÑO 2005	1.056.521.365,48	889.294.393,94	1.945.815.759,42	278.556	204.686	483.242
AÑO 2006	1.082.941.167,54	918.806.462,89	2.001.747.630,43	274.266	204.383	478.649
AÑO 2007	1.120.586.681,01	956.197.098,26	2.076.783.779,27	267.702	201.751	469.453
AÑO 2008	1.147.960.868,04	977.108.236,72	2.125.069.104,76	262.960	197.884	460.844
AÑO 2009	1.154.017.053,22	989.070.138,79	2.143.087.192,01	258.873	196.782	455.655
AÑO 2010 (1)	1.169.985.060,79	1.008.786.982,67	2.178.772.043,46	254.989	195.962	450.951
AÑO 2011						
ENERO (2)	85.479.167,24	74.006.127,97	159.485.295,21	255.585	196.648	452.233
FEBRERO	84.096.635,96	72.659.622,55	156.756.258,51	255.441	194.904	450.345
MARZO	84.557.647,61	73.280.471,62	157.838.119,23	255.309	195.144	450.453
ABRIL	84.609.245,23	73.295.448,52	157.904.693,75	254.982	194.993	449.975
MAYO	84.214.867,91	72.624.449,49	156.839.317,40	254.618	194.677	449.295
JUNIO*	164.667.257,14	141.031.230,85	305.698.487,99	253.937	194.293	448.230
JULIO	84.802.316,91	73.070.597,99	157.872.914,90	253.804	194.311	448.115
AGOSTO	84.051.453,09	72.336.460,92	156.387.914,01	253.860	194.144	448.004
SETIEMBRE	83.567.616,53	71.670.325,50	155.237.942,03	253.560	194.098	447.658
OCTUBRE	84.894.012,54	72.884.403,13	157.778.415,67	253.693	194.202	447.895
NOVIEMBRE*	165.813.604,89	142.536.913,14	308.350.518,03	253.489	194.421	447.910
DICIEMBRE	84.953.021,78	73.891.527,23	158.844.549,01	253.259	194.704	447.963
TOTAL AÑO 2011 (3)	1.198.558.546,70	1.032.967.586,15	2.231.526.132,85			

* Junto a la mensualidad se abona una paga extra

(1) En importes se incluye lo abonado por el segundo pago del complemento por alquiler del año 2009 y por el primero al cuarto pago del complemento por alquiler del año 2010.

También están incluidos los importes abonados en concepto de paga única por desviación del IPC previsto para el periodo noviembre 2009 - noviembre 2010, excepto Cataluña, País Vasco y Navarra.

(2) En importes está incluido lo abonado en concepto de paga única por desviación del IPC previsto para el periodo noviembre 2009 - noviembre 2010 correspondiente a Cataluña, País Vasco y Navarra.

(3) En importes se incluye lo abonado en el quinto pago del complemento por alquiler del año 2010 y por el primero, segundo, tercero y cuarto pago del año 2011.

Asimismo se incluye lo abonado en concepto de paga única por desviación IPC previsto para el periodo noviembre 2010-noviembre 2011, excepto Cataluña, País Vasco y Navarra.

PENSIONES NO CONTRIBUTIVAS DE LA SEGURIDAD SOCIAL

PENSIONES E IMPORTE DE LA NÓMINA AÑO 2011

DICIEMBRE

CC.AA. Y/O PROVINCIAS	PNC DE JUBILACIÓN			PNC DE INVALIDEZ			TOTAL JUBILACIÓN E INVALIDEZ		
	NÚMERO DE PENSIONES	IMPORTE BRUTO	PROMEDIO MENSUAL	NÚMERO DE PENSIONES	IMPORTE BRUTO	PROMEDIO MENSUAL	NÚMERO DE PENSIONES	IMPORTE BRUTO	PROMEDIO MENSUAL
ANDALUCÍA	57.495	19.321.837,97	336,06	44.853	17.058.192,37	380,31	102.348	36.380.030,34	355,45
ALMERÍA	3.711	1.242.808,91	334,90	3.004	1.158.555,46	385,67	6.715	2.401.364,37	357,61
CÁDIZ	9.688	3.312.064,24	341,87	9.143	3.375.448,65	369,18	18.831	6.687.512,89	355,13
CÓRDOBA	5.382	1.836.769,64	341,28	4.020	1.564.407,13	389,16	9.402	3.401.176,77	361,75
GRANADA	4.559	1.520.825,01	333,59	4.445	1.747.442,23	393,13	9.004	3.268.267,24	362,98
HUELVA	3.452	1.144.726,57	331,61	3.327	1.211.310,01	364,08	6.779	2.356.036,58	347,55
JAÉN	4.011	1.318.451,03	328,71	2.724	989.592,40	363,29	6.735	2.308.043,43	342,69
MÁLAGA	13.094	4.459.420,97	340,57	8.838	3.343.179,03	378,27	21.932	7.802.600,00	355,76
SEVILLA	13.598	4.486.771,60	329,96	9.352	3.668.257,46	392,24	22.950	8.155.029,06	355,34
ARAGÓN	4.986	1.660.184,53	332,97	2.875	1.062.706,13	369,64	7.861	2.722.890,66	346,38
HUESCA	1.223	411.065,32	336,11	629	229.490,40	364,85	1.852	640.555,72	345,87
TERUEL	577	194.206,63	336,58	240	92.098,12	383,74	817	286.304,75	350,43
ZARAGOZA	3.186	1.054.912,58	331,11	2.006	741.117,61	369,45	5.192	1.796.030,19	345,92
ASTURIAS	4.957	1.701.919,23	343,34	4.690	1.774.447,22	378,35	9.647	3.476.366,45	360,36
ILLES BALEARS	4.280	1.431.851,64	334,54	3.384	1.259.739,63	372,26	7.664	2.691.591,27	351,20
CANARIAS	23.268	7.938.262,02	341,17	19.247	7.561.263,02	392,85	42.515	15.499.525,04	364,57
LAS PALMAS	8.968	3.059.876,16	341,20	6.773	2.742.564,62	404,93	15.741	5.802.440,78	368,62
S.C. TENERIFE	14.300	4.878.385,86	341,15	12.474	4.818.698,40	386,30	26.774	9.697.084,26	362,18
CANTABRIA	3.070	991.860,67	323,08	3.183	1.183.461,91	371,81	6.253	2.175.322,58	347,88
CASTILLA Y LEÓN	12.852	4.414.163,50	343,46	9.689	3.674.330,11	379,23	22.541	8.088.493,61	358,83
ÁVILA	1.154	402.613,74	348,89	781	301.564,87	386,13	1.935	704.178,61	363,92
BURGOS	1.328	460.542,59	346,79	1.254	468.778,22	373,83	2.582	929.320,81	359,92
LEÓN	2.347	793.770,27	338,21	2.297	863.917,64	376,11	4.644	1.657.687,91	356,95
PALENCIA	990	334.013,34	337,39	745	277.121,04	371,97	1.735	611.134,38	352,24
SALAMANCA	2.642	892.837,09	337,94	1.389	535.660,88	385,64	4.031	1.428.497,97	354,38
SEGOVIA	471	159.776,98	339,23	460	169.144,64	367,71	931	328.921,62	353,30
SORIA	341	119.085,20	349,22	161	66.315,70	411,90	502	185.400,90	369,32
VALLADOLID	2.263	781.604,98	345,38	1.649	629.264,15	381,60	3.912	1.410.869,13	360,65
ZAMORA	1.316	469.919,31	357,08	953	362.562,97	380,44	2.269	832.482,28	366,89
CASTILLA-LA MANCHA	11.162	3.744.364,01	335,46	9.445	3.532.577,50	374,02	20.607	7.276.941,51	353,13
ALBACETE	2.224	755.750,49	339,82	2.130	809.617,35	380,10	4.354	1.565.367,84	359,52
CIUDAD REAL	3.058	1.047.300,71	342,48	2.719	1.014.484,80	373,11	5.777	2.061.785,51	356,90
CUENCA	1.399	467.989,04	334,52	1.406	516.217,76	367,15	2.805	984.206,80	350,88
GUADALAJARA	603	206.857,53	343,05	583	225.781,64	387,28	1.186	432.639,17	364,79
TOLEDO	3.878	1.266.466,24	326,58	2.607	966.475,95	370,72	6.485	2.232.942,19	344,32

(Continúa al dorso)

CC.AA. Y/O PROVINCIAS	PNC DE JUBILACIÓN			PNC DE INVALIDEZ			TOTAL JUBILACIÓN E INVALIDEZ		
	NÚMERO DE PENSIONES	IMPORTE BRUTO	PROMEDIO MENSUAL	NÚMERO DE PENSIONES	IMPORTE BRUTO	PROMEDIO MENSUAL	NÚMERO DE PENSIONES	IMPORTE BRUTO	PROMEDIO MENSUAL
CATALUNYA	31.380	10.212.722,38	325,45	24.552	9.467.959,22	385,63	55.932	19.680.681,60	351,87
BARCELONA	23.214	7.532.655,70	324,49	18.217	6.957.968,57	381,95	41.431	14.490.624,27	349,75
GIRONA	2.341	777.906,21	332,30	1.732	693.799,53	400,58	4.073	1.471.705,74	361,33
LLEIDA	2.346	752.357,21	320,70	1.289	500.398,24	388,21	3.635	1.252.755,45	344,64
TARRAGONA	3.479	1.149.803,26	330,50	3.314	1.315.792,88	397,04	6.793	2.465.596,14	362,96
COMUNIDAD VALENCIANA	26.623	8.736.424,40	328,15	20.024	7.467.980,91	372,95	46.647	16.204.405,31	347,38
ALICANTE	9.684	3.173.659,45	327,72	6.515	2.467.920,65	378,81	16.199	5.641.580,10	348,27
CASTELLÓN	1.503	500.798,86	333,20	2.128	803.723,32	377,69	3.631	1.304.522,18	359,27
VALENCIA	15.436	5.061.966,09	327,93	11.381	4.196.336,94	368,71	26.817	9.258.303,03	345,24
EXTREMADURA	8.887	3.124.029,96	351,53	5.866	2.189.991,98	373,34	14.753	5.314.021,94	360,20
BADAJOS	6.179	2.164.662,14	350,33	3.992	1.474.612,34	369,39	10.171	3.639.274,48	357,81
CÁCERES	2.708	959.367,82	354,27	1.874	715.379,64	381,74	4.582	1.674.747,46	365,51
GALICIA	28.326	9.574.411,68	338,01	17.052	6.362.880,34	373,15	45.378	15.937.292,02	351,21
A CORUÑA	11.763	4.012.313,55	341,10	6.458	2.391.778,56	370,36	18.221	6.404.092,11	351,47
LUGO	3.541	1.182.783,33	334,03	1.870	703.868,42	376,40	5.411	1.886.651,75	348,67
OURENSE	4.087	1.346.270,74	329,40	2.446	885.666,37	362,09	6.533	2.231.937,11	341,64
PONTEVEDRA	8.935	3.033.044,06	339,46	6.278	2.381.566,99	379,35	15.213	5.414.611,05	355,92
MADRID	19.823	6.688.132,41	337,39	13.242	4.961.816,10	374,70	33.065	11.649.948,51	352,33
MURCIA	6.622	2.265.664,64	342,14	7.310	2.898.365,00	396,49	13.932	5.164.029,64	370,66
NAVARRA	1.828	586.104,13	320,63	840	313.103,76	372,74	2.668	899.207,89	337,03
PAÍS VASCO	4.484	1.474.200,39	328,77	5.699	2.036.810,73	357,40	10.183	3.511.011,12	344,79
ARABA/ÁLAVA	591	195.443,73	330,70	544	198.337,76	364,59	1.135	393.781,49	346,94
GIPUZKOA	1.300	434.464,56	334,20	1.480	548.439,64	370,57	2.780	982.904,20	353,56
BIZKAIA	2.593	844.292,10	325,60	3.675	1.290.033,33	351,03	6.268	2.134.325,43	340,51
LA RIOJA	998	331.377,84	332,04	742	282.714,70	381,02	1.740	614.092,54	352,93
CEUTA	899	306.469,27	340,90	832	340.526,40	409,29	1.731	646.995,67	373,77
MELILLA	1.319	449.041,11	340,44	1.179	462.660,20	392,42	2.498	911.701,31	364,97
TOTAL ESTADO	253.259	84.953.021,78	335,44	194.704	73.891.527,23	379,51	447.963	158.844.549,01	354,59

Deducciones en nómina (PAS, LISMI, P.F.H.C. y Pagos Indevidos):	748.522,75
IMPORTE NETO DE LA NÓMINA:	158.096.026,26

PNCs DE LA SEGURIDAD SOCIAL DE JUBILACIÓN E INVALIDEZ

DISTRIBUCIÓN TERRITORIAL DEL NÚMERO DE PENSIONES EN LA NÓMINA DE DICIEMBRE DE 2011

ÁMBITO GEOGRÁFICO	NÚMERO DE PENSIONES POR TIPO					
	JUBILACIÓN	%	INVALIDEZ	%	TOTAL	%
ANDALUCÍA	57.495	22,70	44.853	23,04	102.348	22,85
ARAGÓN	4.986	1,97	2.875	1,48	7.861	1,75
ASTURIAS	4.957	1,96	4.690	2,41	9.647	2,15
ILLES BALEARS	4.280	1,69	3.384	1,74	7.664	1,71
CANARIAS	23.268	9,19	19.247	9,89	42.515	9,49
CANTABRIA	3.070	1,21	3.183	1,63	6.253	1,40
CASTILLA Y LEÓN	12.852	5,07	9.689	4,98	22.541	5,03
CASTILLA-LA MANCHA	11.162	4,41	9.445	4,85	20.607	4,60
CATALUNYA	31.380	12,39	24.552	12,61	55.932	12,49
C. VALENCIANA	26.623	10,51	20.024	10,28	46.647	10,41
EXTREMADURA	8.887	3,51	5.866	3,01	14.753	3,29
GALICIA	28.326	11,18	17.052	8,76	45.378	10,13
MADRID	19.823	7,83	13.242	6,80	33.065	7,38
MURCIA	6.622	2,61	7.310	3,75	13.932	3,11
NAVARRA	1.828	0,72	840	0,43	2.668	0,60
PAÍS VASCO	4.484	1,77	5.699	2,93	10.183	2,27
LA RIOJA	998	0,39	742	0,38	1.740	0,39
CEUTA	899	0,35	832	0,43	1.731	0,39
MELILLA	1.319	0,52	1.179	0,61	2.498	0,56
TOTAL ESTADO	253.259	100,00	194.704	100,00	447.963	100,00

DISTRIBUCIÓN POR COMUNIDADES AUTÓNOMAS

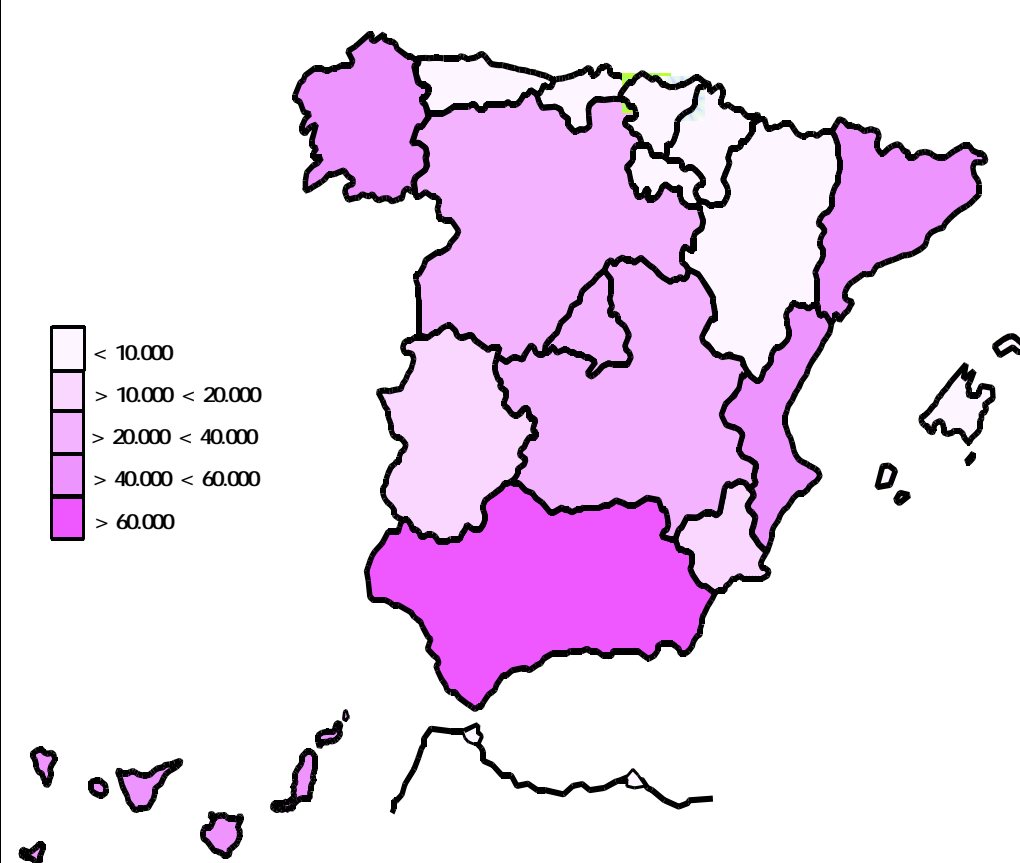

PNCs DE LA SEGURIDAD SOCIAL DE JUBILACIÓN E INVALIDEZ

DISTRIBUCIÓN TERRITORIAL DE LOS IMPORTES BRUTOS DE LAS NÓMINAS DEL AÑO 2011 HASTA DICIEMBRE (*)

ÁMBITO GEOGRÁFICO	IMPORTES BRUTOS DE LAS NÓMINAS			
	JUBILACIÓN	INVALIDEZ	TOTAL	%
ANDALUCÍA	272.567.004,51	238.366.202,13	510.933.206,64	22,90
ARAGÓN	24.237.805,99	15.193.957,15	39.431.763,14	1,77
ASTURIAS	23.732.179,51	24.720.421,78	48.452.601,29	2,17
ILLES BALEARS	20.304.693,00	18.022.175,97	38.326.868,97	1,72
CANARIAS	110.864.796,82	103.458.730,82	214.323.527,64	9,60
CANTABRIA	13.817.449,65	16.502.957,17	30.320.406,82	1,36
CASTILLA Y LEÓN	62.637.615,48	51.956.054,81	114.593.670,29	5,14
CASTILLA-LA MANCHA	53.672.577,07	50.648.372,89	104.320.949,96	4,67
CATALUNYA	143.055.440,74	127.723.656,13	270.779.096,87	12,13
C. VALENCIANA	123.430.543,74	104.581.551,00	228.012.094,74	10,22
EXTREMADURA	43.591.501,21	31.244.328,25	74.835.829,46	3,35
GALICIA	135.966.080,26	90.746.674,80	226.712.755,06	10,16
MADRID	93.484.101,86	70.685.736,95	164.169.838,81	7,36
MURCIA	32.378.498,76	40.495.128,12	72.873.626,88	3,27
NAVARRA	8.498.187,01	4.519.368,81	13.017.555,82	0,58
PAÍS VASCO	20.812.446,28	29.034.045,91	49.846.492,19	2,23
LA RIOJA	4.782.722,47	4.053.541,21	8.836.263,68	0,40
CEUTA	4.312.484,33	4.524.568,50	8.837.052,83	0,40
MELILLA	6.412.418,01	6.490.113,75	12.902.531,76	0,58
TOTAL ESTADO	1.198.558.546,70	1.032.967.586,15	2.231.526.132,85	100,00

DISTRIBUCIÓN PORCENTUAL POR COMUNIDADES AUTÓNOMAS

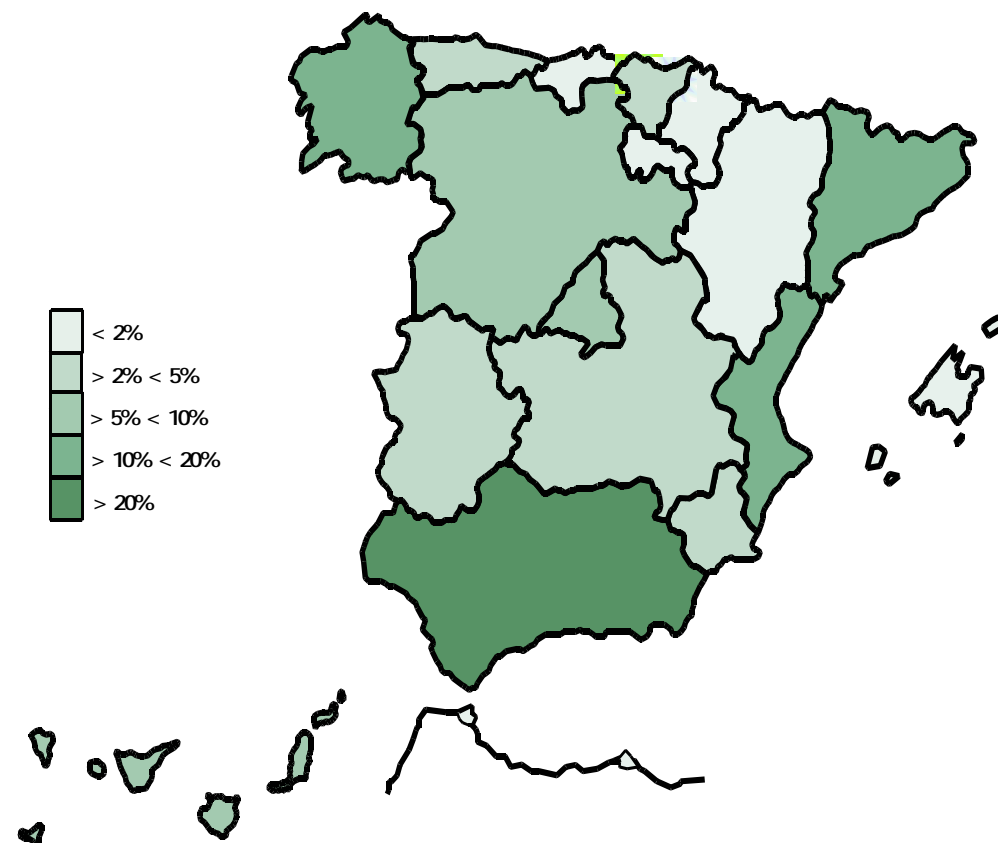

* El pago es efectuado por la Tesorería General de la Seguridad Social, excepto Navarra y el País Vasco cuyo pago es efectuado por el Instituto Navarro de Bienestar Social y el Dptº. de Trabajo y Seguridad Social del Gobierno Vasco respectivamente.

PNCs DE LA SEGURIDAD SOCIAL: ALTAS, BAJAS Y OSCILACIONES EN NÓMINA DE DICIEMBRE DE 2011

ÁMBITO GEOGRÁFICO	PNC DE JUBILACIÓN			PNC DE INVALIDEZ			TOTAL PNCs		
	ALTAS	BAJAS	OSCILACIONES	ALTAS	BAJAS	OSCILACIONES	ALTAS	BAJAS	OSCILACIONES
ANDALUCÍA	467	613	-146	424	304	120	891	917	-26
ARAGÓN	34	60	-26	27	19	8	61	79	-18
ASTURIAS	40	90	-50	60	41	19	100	131	-31
ILLES BALEARS	57	71	-14	41	45	-4	98	116	-18
CANARIAS	171	177	-6	221	122	99	392	299	93
CANTABRIA	37	22	15	32	19	13	69	41	28
CASTILLA Y LEÓN	103	163	-60	100	72	28	203	235	-32
CASTILLA-LA MANCHA	63	106	-43	79	85	-6	142	191	-49
CATALUNYA	203	287	-84	296	158	138	499	445	54
C. VALENCIANA	212	280	-68	232	168	64	444	448	-4
EXTREMADURA	107	115	-8	69	31	38	176	146	30
GALICIA	173	268	-95	118	97	21	291	365	-74
MADRID	156	169	-13	125	109	16	281	278	3
MURCIA	91	79	12	123	49	74	214	128	86
NAVARRA	-	-	-	-	-	-	-	-	-
PAÍS VASCO	-	-	-	-	-	-	-	-	-
LA RIOJA	7	11	-4	8	6	2	15	17	-2
CEUTA	7	8	-1	18	5	13	25	13	12
MELILLA	7	10	-3	18	43	-25	25	53	-28
TOTAL ESTADO	1.935	2.529	-594	1.991	1.373	618	3.926	3.902	24

1) No se dispone del movimiento de beneficiarios en nómina de las comunidades de Navarra y el País Vasco

PNCs DE LA SEGURIDAD SOCIAL: ACUMULADO DE ALTAS, BAJAS Y OSCILACIONES EN NÓMINA AÑO 2011 (1)

ÁMBITO GEOGRÁFICO	PNC DE JUBILACIÓN			PNC DE INVALIDEZ			TOTAL PNCs		
	ALTAS	BAJAS	OSCILACIONES	ALTAS	BAJAS	OSCILACIONES	ALTAS	BAJAS	OSCILACIONES
ANDALUCÍA	4.637	6.782	-2.145	4.324	3.545	779	8.961	10.327	-1.366
ARAGÓN	535	733	-198	339	276	63	874	1.009	-135
ASTURIAS	440	616	-176	440	379	61	880	995	-115
ILLES BALEARS	603	671	-68	560	484	76	1.163	1.155	8
CANARIAS	1.592	2.054	-462	2.205	1.392	813	3.797	3.446	351
CANTABRIA	269	288	-19	332	212	120	601	500	101
CASTILLA Y LEÓN	1.163	1.647	-484	1.026	915	111	2.189	2.562	-373
CASTILLA-LA MANCHA	823	1.451	-628	1.141	863	278	1.964	2.314	-350
CATALUNYA	3.470	4.071	-601	3.064	2.455	609	6.534	6.526	8
C. VALENCIANA	2.285	2.868	-583	2.197	1.727	470	4.482	4.595	-113
EXTREMADURA	737	1.229	-492	596	556	40	1.333	1.785	-452
GALICIA	1.968	3.147	-1.179	1.399	1.336	63	3.367	4.483	-1.116
MADRID	1.988	2.039	-51	1.627	1.129	498	3.615	3.168	447
MURCIA	618	878	-260	816	643	173	1.434	1.521	-87
NAVARRA	-	-	-	-	-	-	-	-	-
PAÍS VASCO	-	-	-	-	-	-	-	-	-
LA RIOJA	104	126	-22	82	78	4	186	204	-18
CEUTA	90	101	-11	127	85	42	217	186	31
MELILLA	82	122	-40	218	194	24	300	316	-16
TOTAL ESTADO	21.404	28.823	-7.419	20.493	16.269	4.224	41.897	45.092	-3.195

1) No se dispone del movimiento de beneficiarios en nómina de las comunidades de Navarra y el País Vasco

EVOLUCIÓN IMPORTES MEDIOS PENSIONES NO CONTRIBUTIVAS

	PNC DE JUBILACIÓN								PNC DE INVALIDEZ							
	2004	2005	2006	2007	2008	2009	2010	2011	2004	2005	2006	2007	2008	2009	2010	2011
ENERO	258,14	271,45	283,55	289,48	316,06	315,68	319,21	334,45	296,89	310,82	326,58	330,27	357,42	356,26	358,94	376,34
FEBRERO	254,48	265,92	276,67	287,68	306,99	314,80	319,85	329,22	290,70	305,65	317,92	330,18	346,63	356,11	362,33	348,08
MARZO	257,54	270,04	281,50	292,29	308,60	316,40	321,93	331,20	297,85	309,15	325,32	333,75	350,57	359,76	367,34	375,52
ABRIL	256,61	267,38	279,64	291,04	307,89	316,18	322,42	331,82	295,48	309,21	319,43	333,82	349,65	360,88	366,96	375,89
MAYO	256,70	267,15	278,58	290,65	308,81	316,90	321,34	330,75	296,95	308,23	318,53	330,07	350,72	360,91	365,57	373,05
JUNIO*	503,38	525,71	547,74	573,54	606,10	622,25	631,82	648,46	571,98	597,33	623,93	649,27	682,74	700,98	708,92	725,87
JULIO	257,94	269,99	280,44	293,68	309,63	318,42	323,56	334,13	298,72	311,01	325,10	335,30	352,90	362,57	342,22	376,05
AGOSTO	257,34	269,57	278,39	292,39	308,47	317,63	322,35	331,09	296,49	307,74	318,56	334,34	349,40	362,41	364,72	372,59
SETIEMBRE	256,24	266,76	276,56	290,13	306,73	315,78	320,22	329,58	293,33	304,41	316,98	326,75	346,52	356,45	361,22	369,25
OCTUBRE	256,47	268,32	278,59	292,54	307,90	316,66	322,13	334,63	292,05	306,26	320,11	332,91	351,26	360,72	363,26	375,30
NOVIEMBRE*	503,33	529,52	549,80	577,12	609,10	625,29	635,57	654,13	575,52	603,18	624,16	650,38	685,55	704,05	669,36	733,14
DICIEMBRE	257,27	271,06	281,19	295,54	311,70	320,33	327,85	335,44	299,59	313,08	323,01	336,53	355,65	366,72	369,24	379,51
IMPORTE MEDIO	255,39	267,35	278,05	290,43	307,71	315,45	320,59	330,35	293,25	306,15	318,55	330,26	348,50	357,70	357,15	370,04
IMP. MENSUAL																
ESTABLECIDO	276,30	288,79	301,55	312,43	328,44	336,33	339,70	347,60	276,30	288,79	301,55	312,43	328,44	336,33	339,70	347,60
Con comp. 50% T. P. (1)	-	-	-	-	-	-	-	-	414,45	433,19	452,33	468,65	492,66	504,50	509,55	521,40
MÍNIMO 25%	69,08	72,20	75,39	78,11	82,11	84,08	84,93	86,90	69,08	72,20	75,39	78,11	82,11	84,08	84,93	86,90
Δ INTERANUAL	2,80%	4,50%	4,40%	3,60%	5,10%	2,40%	1,00%	2,30%	2,80%	4,50%	4,40%	3,60%	5,10%	2,40%	1,00%	2,30%

(*) Junto a la mensualidad se abona una paga extra, por lo que la media se calcula sobre 14 pagas.

(1) En la PNC de Invalidez, la cuantía se incrementa en un 50% en los casos en que el beneficiario necesite el concurso de una tercera persona.

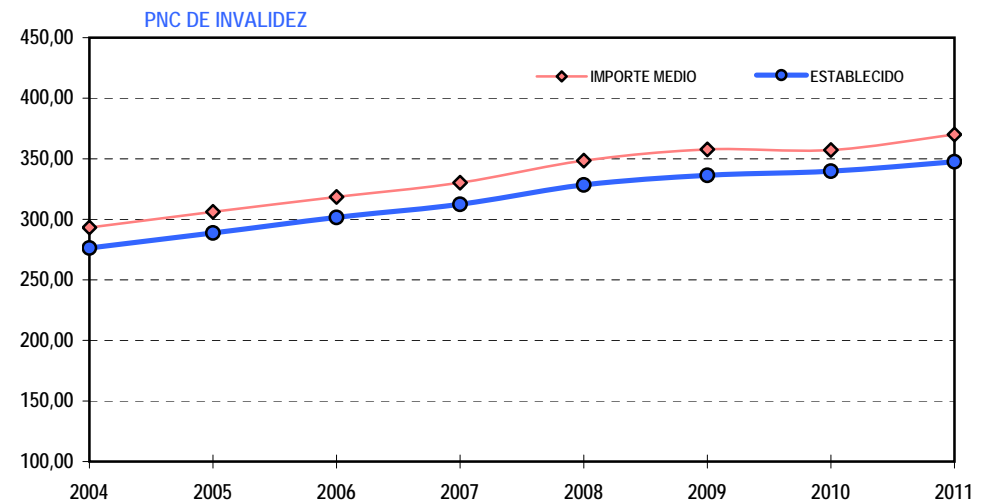
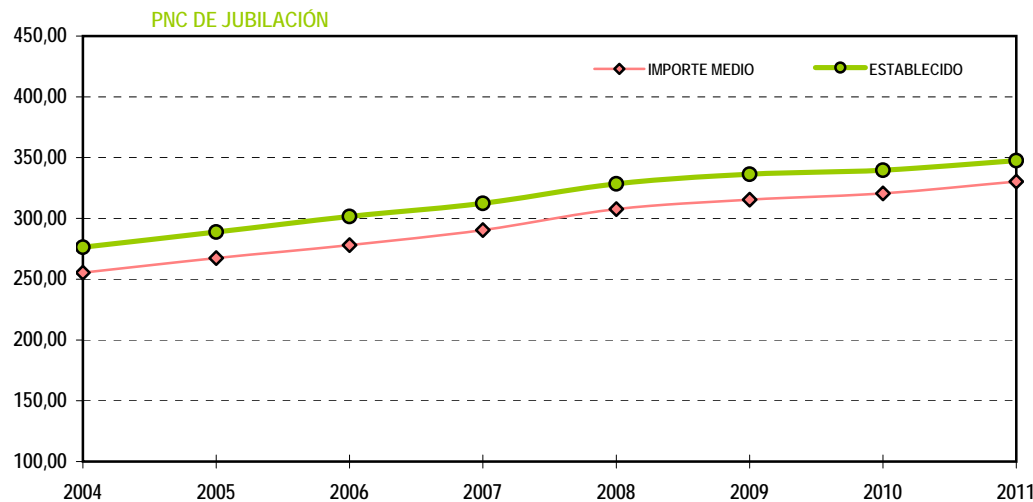

2) PNC DE JUBILACIÓN: DATOS DE LA GESTIÓN MENSUAL Y ANUAL

R.D.L. 1/1994, DE 20 DE JUNIO; T. REF. LGSS PNCs DE LA SEGURIDAD SOCIAL

JUBILACIÓN

		Entrada	Resueltas	% R./E.	Aprobadas	% A./R.	No Aprob.	Pendientes
G E S T I O N	2004	30.143	30.677	101,77%	19.579	63,82%	11.098	4.762
	2005	31.221	29.964	95,97%	19.342	64,55%	10.622	6.019
	2006	27.343	28.315	103,55%	17.751	62,69%	10.564	5.047
	2007	25.186	24.709	98,11%	15.505	62,75%	9.204	5.524
	2008	27.308	27.364	100,21%	16.564	60,53%	10.800	5.468
	2009	27.264	27.164	99,63%	16.742	60,98%	10.422	5.568
	2010	27.201	25.670	94,37%	16.574	64,57%	9.096	7.099
M E N S U A L E S *	2004	2.512	2.556		1.632		925	4.762
	2005	2.602	2.497		1.612		885	6.019
	2006	2.279	2.360		1.479		880	5.047
	2007	2.099	2.059		1.292		767	5.524
	2008	2.276	2.280		1.380		900	5.468
	2009	2.272	2.264		1.395		869	5.568
	2010	2.267	2.139		1.381		758	7.099
2011								
	I	2.088	1.652	79,12%	997	60,35%	655	7.535
	II	2.877	2.683	93,26%	1.762	65,67%	921	7.729
	III	2.678	2.910	108,66%	1.991	68,42%	919	7.497
	IV	2.321	2.376	102,37%	1.597	67,21%	779	7.442
	V	2.380	2.386	100,25%	1.578	66,14%	808	7.436
	VI	2.264	2.548	112,54%	1.661	65,19%	887	7.152
	VII	1.863	2.020	108,43%	1.304	64,55%	716	6.995
	VIII	1.843	1.592	86,38%	1.029	64,64%	563	7.246
	IX	2.163	2.174	100,51%	1.446	66,51%	728	7.235
	X	2.296	2.351	102,40%	1.392	59,21%	959	7.180
	XI	2.232	2.841	127,28%	1.778	62,58%	1.063	6.571
	XII	2.057	1.769	86,00%	1.216	68,74%	553	6.859
2011		27.062	27.302	100,89%	17.751	65,02%	9.551	6.859

* Pendientes reales

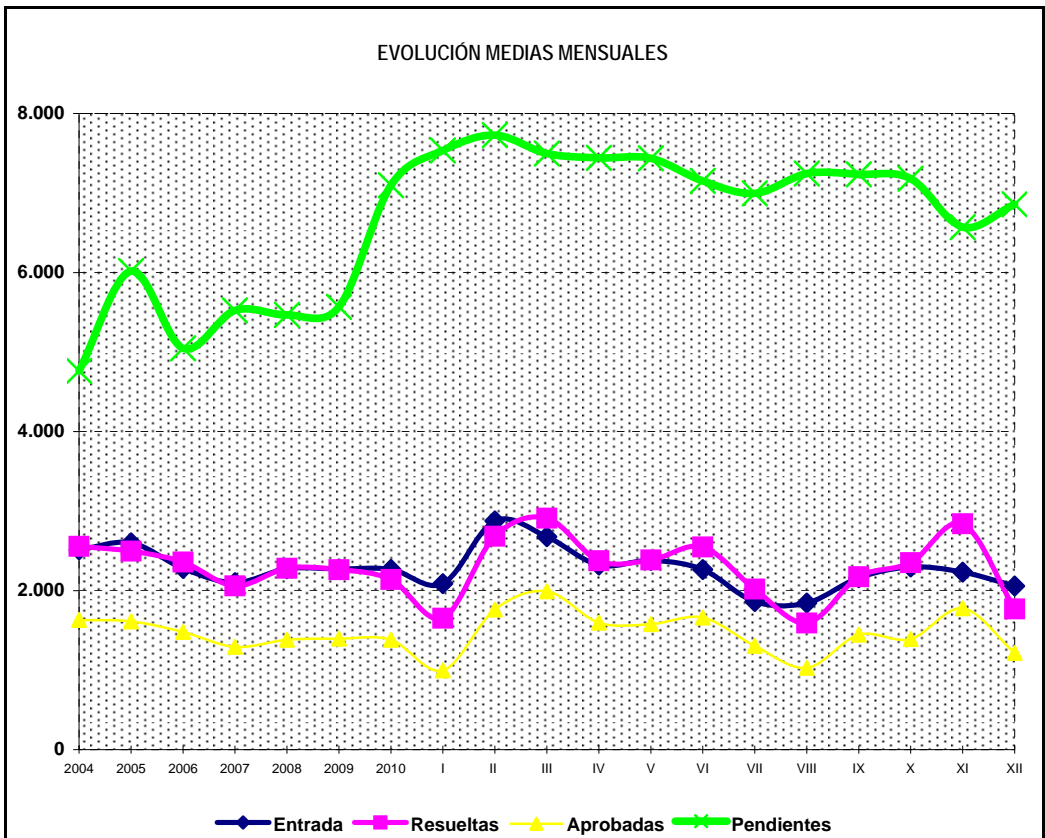
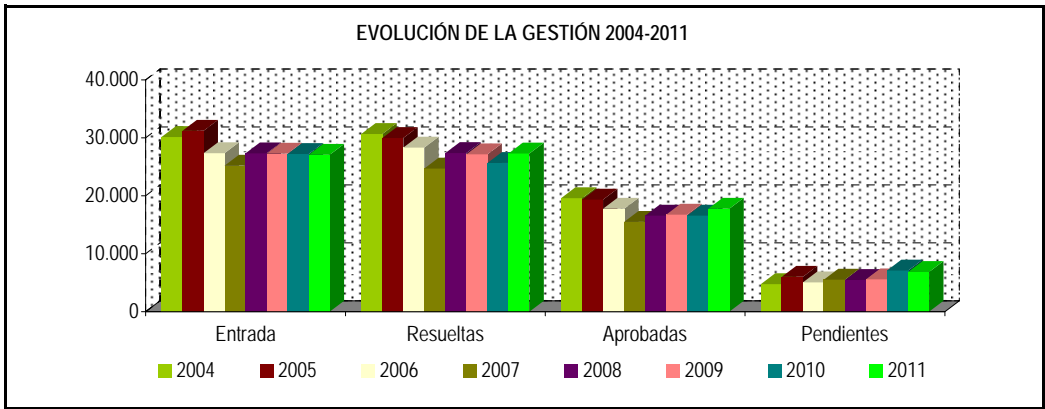

PENSIÓN NO CONTRIBUTIVA DE JUBILACIÓN

DATOS DE GESTIÓN CORRESPONDIENTES AL MES DE DICIEMBRE DE 2011

CC.AA. Y/O PROVINCIAS	PTES. MES ANTERIOR	SOLICITUDES PRESENTADAS					A RESOLV. MES	SOLICITUDES RESUELTAS									PTES. FIN MES
								APROBADAS					NO APROBADAS		TOTAL		
		NUEVAS	LISMI	PAS	INSS	TOTAL		NUEVAS	LISMI	PAS	INSS	TOTAL	DNG	CAD-DES			
ANDALUCÍA	1.168	432	3	19	0	454	1.622	263	0	7	0	270	64	8	342	1.280	
ALMERÍA	35	33	0	0	0	33	68	22	0	0	0	22	11	0	33	35	
CÁDIZ	169	70	1	3	0	74	243	51	0	1	0	52	1	2	55	188	
CÓRDOBA	90	61	0	0	0	61	151	14	0	0	0	14	3	1	18	133	
GRANADA	84	25	0	0	0	25	109	20	0	3	0	23	3	0	26	83	
HUELVA	26	22	0	1	0	23	49	19	0	3	0	22	4	3	29	20	
JAÉN	56	12	0	0	0	12	68	7	0	0	0	7	4	0	11	57	
MÁLAGA	282	76	2	13	0	91	373	48	0	0	0	48	16	2	66	307	
SEVILLA	426	133	0	2	0	135	561	82	0	0	0	82	22	0	104	457	
ARAGÓN	37	36	0	0	0	36	73	23	0	0	0	23	18	1	42	31	
HUESCA	6	8	0	0	0	8	14	3	0	0	0	3	2	0	5	9	
TERUEL	1	1	0	0	0	1	2	1	0	0	0	1	1	0	2	0	
ZARAGOZA	30	27	0	0	0	27	57	19	0	0	0	19	15	1	35	22	
ASTURIAS	104	33	0	0	1	34	138	0	0	0	0	0	11	2	13	125	
ILLES BALEARS	61	42	0	0	0	42	103	29	1	0	0	30	11	1	42	61	
CANARIAS	1.501	120	0	3	0	123	1.624	85	0	3	0	88	27	0	115	1.509	
LAS PALMAS	777	41	0	2	0	43	820	69	0	2	0	71	12	0	83	737	
S.C. TENERIFE	724	79	0	1	0	80	804	16	0	1	0	17	15	0	32	772	
CANTABRIA	12	35	0	0	0	35	47	17	0	0	0	17	6	0	23	24	
CASTILLA Y LEÓN	169	84	3	0	0	87	256	57	1	1	1	60	5	17	82	174	
ÁVILA	8	8	0	0	0	8	16	9	0	0	0	9	1	0	10	6	
BURGOS	29	9	0	0	0	9	38	5	0	0	0	5	1	14	20	18	
LEÓN	27	13	2	0	0	15	42	12	0	0	0	12	0	0	12	30	
PALENCIA	10	12	0	0	0	12	22	5	0	0	1	6	0	1	7	15	
SALAMANCA	31	9	1	0	0	10	41	4	1	0	0	5	0	0	5	36	
SEGOVIA	18	3	0	0	0	3	21	7	0	0	0	7	0	2	9	12	
SORIA	2	2	0	0	0	2	4	1	0	1	0	2	0	0	2	2	
VALLADOLID	29	23	0	0	0	23	52	13	0	0	0	13	3	0	16	36	
ZAMORA	15	5	0	0	0	5	20	1	0	0	0	1	0	0	1	19	
CASTILLA-LA MANCHA	259	169	0	0	1	170	429	47	0	1	0	48	17	5	70	359	
ALBACETE	20	25	0	0	0	25	45	8	0	0	0	8	3	1	12	33	
CIUDAD REAL	51	18	0	0	0	18	69	11	0	1	0	12	2	3	17	52	
CUENCA	6	13	0	0	0	13	19	3	0	0	0	3	4	0	7	12	
GUADALAJARA	7	5	0	0	1	6	13	6	0	0	0	6	2	0	8	5	
TOLEDO	175	108	0	0	0	108	283	19	0	0	0	19	6	1	26	257	

(Continúa al dorso)

CC.AA. Y/O PROVINCIAS	PTES. MES ANTERIOR	SOLICITUDES PRESENTADAS					A RESOLV. MES	SOLICITUDES RESUELTAS									PTES. FIN MES
		NUEVAS	LISMI	PAS	INSS	TOTAL		APROBADAS					NO APROBADAS		TOTAL		
								NUEVAS	LISMI	PAS	INSS	TOTAL	DNG	CAD-DES			
CATALUNYA	1.223	241	0	0	0	241	1.464	69	1	0	0	70	42	25	137	1.327	
BARCELONA	894	182	0	0	0	182	1.076	54	1	0	0	55	25	16	96	980	
GIRONA	98	18	0	0	0	18	116	6	0	0	0	6	2	3	11	105	
LLEIDA	73	16	0	0	0	16	89	7	0	0	0	7	1	0	8	81	
TARRAGONA	158	25	0	0	0	25	183	2	0	0	0	2	14	6	22	161	
COMUNIDAD VALENCIANA	351	228	0	1	0	229	580	123	0	0	0	123	34	16	173	407	
ALICANTE	59	106	0	0	0	106	165	35	0	0	0	35	1	0	36	129	
CASTELLÓN	59	16	0	0	0	16	75	10	0	0	0	10	5	0	15	60	
VALENCIA	233	106	0	1	0	107	340	78	0	0	0	78	28	16	122	218	
EXTREMADURA	33	71	0	0	0	71	104	82	0	0	0	82	7	0	89	15	
BADAJOS	5	47	0	0	0	47	52	45	0	0	0	45	4	0	49	3	
CÁCERES	28	24	0	0	0	24	52	37	0	0	0	37	3	0	40	12	
GALICIA	534	169	0	0	0	169	703	175	0	0	1	176	58	14	248	455	
A CORUÑA	327	57	0	0	0	57	384	74	0	0	1	75	26	12	113	271	
LUGO	20	14	0	0	0	14	34	8	0	0	0	8	3	0	11	23	
OURENSE	82	24	0	0	0	24	106	9	0	0	0	9	1	0	10	96	
PONTEVEDRA	105	74	0	0	0	74	179	84	0	0	0	84	28	2	114	65	
MADRID	893	216	0	1	0	217	1.110	149	0	1	0	150	73	52	275	835	
MURCIA	145	48	1	1	0	50	195	18	0	1	0	19	17	13	49	146	
NAVARRA	16	5	0	0	7	12	28	2	0	0	0	2	2	2	6	22	
PAÍS VASCO	30	60	0	0	0	60	90	53	0	0	0	53	0	0	53	37	
ARABA/ÁLAVA	6	14	0	0	0	14	20	8	0	0	0	8	0	0	8	12	
GIPUZKOA	2	12	0	0	0	12	14	9	0	0	0	9	0	0	9	5	
BIZKAIA	22	34	0	0	0	34	56	36	0	0	0	36	0	0	36	20	
LA RIOJA	6	10	0	0	0	10	16	0	0	0	0	0	2	0	2	14	
CEUTA	17	8	0	0	0	8	25	3	0	0	0	3	3	0	6	19	
MELILLA	12	9	0	0	0	9	21	2	0	0	0	2	0	0	2	19	

TOTAL ESTADO	6.571	2.016	7	25	9	2.057	8.628	1.197	3	14	2	1.216	397	156	1.769	6.859
--------------	-------	-------	---	----	---	-------	-------	-------	---	----	---	-------	-----	-----	-------	-------

PENSIÓN NO CONTRIBUTIVA DE JUBILACIÓN

CAUSAS DE DENEGACIÓN CORRESPONDIENTES AL MES DE DICIEMBRE DE 2011

CC.AA. Y/O PROVINCIAS	EDAD	RESIDENCIA LEGAL	RECURSOS		PRESTACIÓN INCOMPATIBLE	SIN DESGLOSAR	TOTAL CAUSAS DE DENEGACIÓN
			ECONÓMICOS				
			PERSONALES	U.E.C.			
ANDALUCÍA	8	6	11	39	0	0	64
ALMERÍA	3	1	0	7	0	0	11
CÁDIZ	0	0	1	0	0	0	1
CÓRDOBA	0	0	1	2	0	0	3
GRANADA	0	0	1	2	0	0	3
HUELVA	1	0	0	3	0	0	4
JAÉN	0	1	1	2	0	0	4
MÁLAGA	1	4	3	8	0	0	16
SEVILLA	3	0	4	15	0	0	22
ARAGÓN	0	4	8	6	0	0	18
HUESCA	0	0	2	0	0	0	2
TERUEL	0	0	0	1	0	0	1
ZARAGOZA	0	4	6	5	0	0	15
ASTURIAS	0	3	2	6	0	0	11
ILLES BALEARS	0	4	3	3	1	0	11
CANARIAS	3	14	3	7	0	0	27
LAS PALMAS	2	6	2	2	0	0	12
S.C. TENERIFE	1	8	1	5	0	0	15
CANTABRIA	0	0	3	3	0	0	6
CASTILLA Y LEÓN	0	0	4	1	0	0	5
ÁVILA	0	0	1	0	0	0	1
BURGOS	0	0	1	0	0	0	1
LEÓN	0	0	0	0	0	0	0
PALENCIA	0	0	0	0	0	0	0
SALAMANCA	0	0	0	0	0	0	0
SEGOVIA	0	0	0	0	0	0	0
SORIA	0	0	0	0	0	0	0
VALLADOLID	0	0	2	1	0	0	3
ZAMORA	0	0	0	0	0	0	0
CASTILLA-LA MANCHA	1	0	1	15	0	0	17
ALBACETE	0	0	0	3	0	0	3
CIUDAD REAL	0	0	1	1	0	0	2
CUENCA	0	0	0	4	0	0	4
GUADALAJARA	0	0	0	2	0	0	2
TOLEDO	1	0	0	5	0	0	6

(Continúa al dorso)

CC.AA. Y/O PROVINCIAS	EDAD	RESIDENCIA LEGAL	RECURSOS ECONÓMICOS		PRESTACIÓN INCOMPATIBLE	SIN DESGLOSAR	TOTAL CAUSAS DE DENEGACIÓN
			PERSONALES	U.E.C.			
CATALUNYA	3	3	7	24	5	0	42
BARCELONA	2	2	4	13	4	0	25
GIRONA	0	0	1	1	0	0	2
LLEIDA	0	0	0	1	0	0	1
TARRAGONA	1	1	2	9	1	0	14
COMUNIDAD VALENCIANA	0	5	3	26	0	0	34
ALICANTE	0	0	1	0	0	0	1
CASTELLÓN	0	2	0	3	0	0	5
VALENCIA	0	3	2	23	0	0	28
EXTREMADURA	1	0	2	4	0	0	7
BADAJOS	0	0	1	3	0	0	4
CÁCERES	1	0	1	1	0	0	3
GALICIA	2	11	11	34	0	0	58
A CORUÑA	1	8	3	14	0	0	26
LUGO	1	0	0	2	0	0	3
OURENSE	0	0	0	1	0	0	1
PONTEVEDRA	0	3	8	17	0	0	28
MADRID	3	23	18	29	0	0	73
MURCIA	0	6	6	5	0	0	17
NAVARRA	0	0	0	2	0	0	2
PAÍS VASCO	0	0	0	0	0	0	0
ARABA/ÁLAVA	0	0	0	0	0	0	0
GIPUZKOA	0	0	0	0	0	0	0
BIZKAIA	0	0	0	0	0	0	0
LA RIOJA	0	1	1	0	0	0	2
CEUTA	1	2	0	0	0	0	3
MELILLA	0	0	0	0	0	0	0
TOTAL ESTADO	22	82	83	204	6	0	397

PENSIÓN NO CONTRIBUTIVA DE JUBILACIÓN

DATOS ACUMULADOS DE GESTIÓN CORRESPONDIENTES AL AÑO 2011 HASTA DICIEMBRE

CC.AA. Y/O PROVINCIAS	PTES. AÑO ANTERIOR	SOLICITUDES PRESENTADAS					A RESOLV. AÑO	SOLICITUDES RESUELTAS									PTES. FINAL
								APROBADAS					NO APROBADAS		TOTAL		
		NUEVAS	LISMI	PAS	INSS	TOTAL		NUEVAS	LISMI	PAS	INSS	TOTAL	DNG	CAD-DES			
ANDALUCÍA	871	5.226	18	146	1	5.391	6.262	3.661	17	106	2	3.786	1.008	188	4.982	1.280	
ALMERÍA	33	437	0	0	0	437	470	323	0	0	0	323	99	13	435	35	
CÁDIZ	125	760	2	29	1	792	917	554	0	26	2	582	94	53	729	188	
CÓRDOBA	112	476	0	0	0	476	588	322	1	11	0	334	94	27	455	133	
GRANADA	89	427	2	4	0	433	522	329	0	11	0	340	75	24	439	83	
HUELVA	23	302	2	12	0	316	339	217	0	20	0	237	69	13	319	20	
JAÉN	32	250	0	6	0	256	288	181	1	3	0	185	38	8	231	57	
MÁLAGA	152	1.260	11	64	0	1.335	1.487	891	8	18	0	917	213	50	1.180	307	
SEVILLA	305	1.314	1	31	0	1.346	1.651	844	7	17	0	868	326	0	1.194	457	
ARAGÓN	42	663	3	7	0	673	715	445	2	4	0	451	198	35	684	31	
HUESCA	15	114	1	4	0	119	134	83	0	3	0	86	34	5	125	9	
TERUEL	1	37		0	0	37	38	30	0	0	0	30	7	1	38	0	
ZARAGOZA	26	512	2	3	0	517	543	332	2	1	0	335	157	29	521	22	
ASTURIAS	144	530	4	2	8	544	688	359	4	3	9	375	136	52	563	125	
ILLES BALEARS	72	632	0	0	0	632	704	441	2	1	0	444	174	25	643	61	
CANARIAS	1.596	1.952	2	40	0	1.994	3.590	1.346	1	26	0	1.373	561	147	2.081	1.509	
LAS PALMAS	684	1.019	0	26	0	1.045	1.729	674	0	17	0	691	233	68	992	737	
S.C. TENERIFE	912	933	2	14	0	949	1.861	672	1	9	0	682	328	79	1.089	772	
CANTABRIA	29	335	0	0	0	335	364	257	0	0	0	257	83	0	340	24	
CASTILLA Y LEÓN	243	1.371	14	3	2	1.390	1.633	951	19	1	3	974	267	218	1.459	174	
ÁVILA	15	97	0	2	0	99	114	73	0	0	0	73	29	6	108	6	
BURGOS	45	180	0	0	0	180	225	114	0	0	0	114	44	49	207	18	
LEÓN	28	208	3	0	0	211	239	135	4	0	0	139	56	14	209	30	
PALENCIA	8	87	0	0	1	88	96	63	0	0	2	65	13	3	81	15	
SALAMANCA	29	261	6	0	0	267	296	193	7	0	0	200	39	21	260	36	
SEGOVIA	14	68	0	0	0	68	82	33	3	0	0	36	14	20	70	12	
SORIA	4	31	1	1	0	33	37	25	0	1	0	26	6	3	35	2	
VALLADOLID	76	335	0	0	0	335	411	241	0	0	0	241	41	93	375	36	
ZAMORA	24	104	4	0	1	109	133	74	5	0	1	80	25	9	114	19	
CASTILLA-LA MANCHA	223	1.245	2	4	2	1.253	1.476	687	2	11	1	701	294	122	1.117	359	
ALBACETE	8	245	0	2	0	247	255	150	0	2	1	153	55	14	222	33	
CIUDAD REAL	87	323	0	1	0	324	411	218	0	8	0	226	88	45	359	52	
CUENCA	13	120	2	0	0	122	135	61	2	0	0	63	54	6	123	12	
GUADALAJARA	7	83	0	1	2	86	93	62	0	1	0	63	20	5	88	5	
TOLEDO	108	474	0	0	0	474	582	196	0	0	0	196	77	52	325	257	

(Continúa al dorso)

CC.AA. Y/O PROVINCIAS	PTES. AÑO ANTERIOR	SOLICITUDES PRESENTADAS					A RESOLV. AÑO	SOLICITUDES RESUELTAS									PTES. FINAL
		NUEVAS	LISMI	PAS	INSS	TOTAL		APROBADAS					NO APROBADAS		TOTAL		
								NUEVAS	LISMI	PAS	INSS	TOTAL	DNG	CAD-DES			
CATALUNYA	1.814	3.617	8	2	28	3.655	5.469	2.186	9	1	7	2.203	1.099	840	4.142	1.327	
BARCELONA	1.291	2.748	7	2	18	2.775	4.066	1.657	7	1	4	1.669	827	590	3.086	980	
GIRONA	182	278	0	0	3	281	463	207	0	0	2	209	75	74	358	105	
LLEIDA	104	189	1	0	2	192	296	126	0	0	0	126	46	43	215	81	
TARRAGONA	237	402	0	0	5	407	644	196	2	0	1	199	151	133	483	161	
COMUNIDAD VALENCIANA	326	3.208	4	17	0	3.229	3.555	1.857	12	27	0	1.896	904	348	3.148	407	
ALICANTE	100	1.388	4	11	0	1.403	1.503	832	5	14	0	851	359	164	1.374	129	
CASTELLÓN	45	231	0	1	0	232	277	136	1	2	0	139	64	14	217	60	
VALENCIA	181	1.589	0	5	0	1.594	1.775	889	6	11	0	906	481	170	1.557	218	
EXTREMADURA	16	670	12	3	0	685	701	480	13	6	0	499	127	60	686	15	
BADAJOS	5	424	7	3	0	434	439	306	5	6	0	317	80	39	436	3	
CÁCERES	11	246	5	0	0	251	262	174	8	0	0	182	47	21	250	12	
GALICIA	508	2.246	4	1	0	2.251	2.759	1.601	6	8	1	1.616	529	159	2.304	455	
A CORUÑA	340	956	0	0	0	956	1.296	684	5	6	1	696	255	74	1.025	271	
LUGO	21	227	0	1	0	228	249	169	0	1	0	170	39	17	226	23	
OURENSE	53	284	2	0	0	286	339	194	1	1	0	196	39	8	243	96	
PONTEVEDRA	94	779	2	0	0	781	875	554	0	0	0	554	196	60	810	65	
MADRID	882	2.858	14	30	0	2.902	3.784	1.644	10	30	0	1.684	924	341	2.949	835	
MURCIA	184	749	24	7	2	782	966	458	18	8	0	484	258	78	820	146	
NAVARRA	48	221	1	2	42	266	314	163	0	2	7	172	114	6	292	22	
PAÍS VASCO	68	735	0	2	0	737	805	615	0	5	0	620	130	18	768	37	
ARABA/ÁLAVA	1	97	0	0	0	97	98	76	0	0	0	76	10	0	86	12	
GIPUZKOA	2	248	0	0	0	248	250	214	0	0	0	214	31	0	245	5	
BIZKAIA	65	390	0	2	0	392	457	325	0	5	0	330	89	18	437	20	
LA RIOJA	9	128	0	0	0	128	137	90	0	0	0	90	32	1	123	14	
CEUTA	14	125	0	0	0	125	139	65	1	1	0	67	23	30	120	19	
MELILLA	10	87	3	0	0	90	100	56	2	1	0	59	21	1	81	19	

TOTAL ESTADO	7.099	26.598	113	266	85	27.062	34.161	17.362	118	241	30	17.751	6.882	2.669	27.302	6.859
--------------	-------	--------	-----	-----	----	--------	--------	--------	-----	-----	----	--------	-------	-------	--------	-------

PENSIÓN NO CONTRIBUTIVA DE JUBILACIÓN

CAUSAS DE DENEGACIÓN ACUMULADAS CORRESPONDIENTES AL AÑO 2011 HASTA DICIEMBRE

CC.AA. Y/O PROVINCIAS	EDAD	RESIDENCIA LEGAL	RECURSOS		PRESTACIÓN INCOMPATIBLE	SIN DESGLOSAR	TOTAL CAUSAS DE DENEGACIÓN
			ECONÓMICOS				
			PERSONALES	U.E.C.			
ANDALUCÍA	98	112	209	578	11	0	1.008
ALMERÍA	20	11	20	47	1	0	99
CÁDIZ	0	0	30	62	2	0	94
CÓRDOBA	6	5	23	53	7	0	94
GRANADA	3	22	19	31	0	0	75
HUELVA	5	7	25	31	1	0	69
JAÉN	5	5	6	22	0	0	38
MÁLAGA	14	53	45	101	0	0	213
SEVILLA	45	9	41	231	0	0	326
ARAGÓN	8	22	54	77	37	0	198
HUESCA	4	2	9	18	1	0	34
TERUEL	0	0	0	7	0	0	7
ZARAGOZA	4	20	45	52	36	0	157
ASTURIAS	10	21	34	71	0	0	136
ILLES BALEARS	11	53	37	63	10	0	174
CANARIAS	43	139	157	210	12	0	561
LAS PALMAS	18	58	68	79	10	0	233
S.C. TENERIFE	25	81	89	131	2	0	328
CANTABRIA	6	5	15	57	0	0	83
CASTILLA Y LEÓN	26	16	68	152	3	2	267
ÁVILA	1	0	8	20	0	0	29
BURGOS	2	4	10	27	1	0	44
LEÓN	7	1	14	33	1	0	56
PALENCIA	2	1	5	5	0	0	13
SALAMANCA	7	4	5	23	0	0	39
SEGOVIA	2	2	3	7	0	0	14
SORIA	0	1	0	4	1	0	6
VALLADOLID	2	1	16	20	0	2	41
ZAMORA	3	2	7	13	0	0	25
CASTILLA-LA MANCHA	16	30	42	204	2	0	294
ALBACETE	5	5	6	38	1	0	55
CIUDAD REAL	5	4	18	60	1	0	88
CUENCA	2	4	10	38	0	0	54
GUADALAJARA	0	6	2	12	0	0	20
TOLEDO	4	11	6	56	0	0	77

(Continúa al dorso)

CC.AA. Y/O PROVINCIAS	EDAD	RESIDENCIA LEGAL	RECURSOS ECONÓMICOS		PRESTACIÓN INCOMPATIBLE	SIN DESGLOSAR	TOTAL CAUSAS DE DENEGACIÓN
			PERSONALES	U.E.C.			
CATALUNYA	29	105	200	646	119	0	1.099
BARCELONA	14	81	150	494	88	0	827
GIRONA	5	7	20	32	11	0	75
LLEIDA	1	5	7	30	3	0	46
TARRAGONA	9	12	23	90	17	0	151
COMUNIDAD VALENCIANA	29	103	159	604	9	0	904
ALICANTE	20	53	67	215	4	0	359
CASTELLÓN	2	7	10	45	0	0	64
VALENCIA	7	43	82	344	5	0	481
EXTREMADURA	9	3	19	96	0	0	127
BADAJOS	6	2	9	63	0	0	80
CÁCERES	3	1	10	33	0	0	47
GALICIA	25	71	108	322	3	0	529
A CORUÑA	8	41	46	159	1	0	255
LUGO	8	2	8	20	1	0	39
OURENSE	3	9	9	18	0	0	39
PONTEVEDRA	6	19	45	125	1	0	196
MADRID	46	262	209	407	0	0	924
MURCIA	7	70	67	113	1	0	258
NAVARRA	1	39	17	57	0	0	114
PAÍS VASCO	11	14	42	61	2	0	130
ARABA/ÁLAVA	0	0	4	6	0	0	10
GIPUZKOA	5	8	14	4	0	0	31
BIZKAIA	6	6	24	51	2	0	89
LA RIOJA	5	8	12	7	0	0	32
CEUTA	2	10	2	9	0	0	23
MELILLA	0	6	10	4	1	0	21
TOTAL ESTADO	382	1.089	1.461	3.738	210	2	6.882

3) PNC DE INVALIDEZ: DATOS DE LA GESTIÓN MENSUAL Y ANUAL

R.D.L. 1/1994, DE 20 DE JUNIO; T. REF. LGSS PNCs DE LA SEGURIDAD SOCIAL

INVALIDEZ

		Entrada	Resueltas	% R./E.	Aprobadas	% A./R.	No Aprob.	Pendientes
G E S T I O N	2004	33.629	34.496	102,58%	17.947	52,03%	16.549	11.834
	2005	33.459	32.345	96,67%	16.989	52,52%	15.356	12.948
	2006	31.036	32.329	104,17%	16.511	51,07%	15.818	11.655
	2007	28.067	28.189	100,43%	14.743	52,30%	13.446	11.533
	2008	28.808	27.649	95,98%	14.414	52,13%	13.235	12.692
	2009	30.605	29.839	97,50%	15.351	51,45%	14.488	13.458
	2010	29.052	28.919	99,54%	14.876	51,44%	14.043	13.591

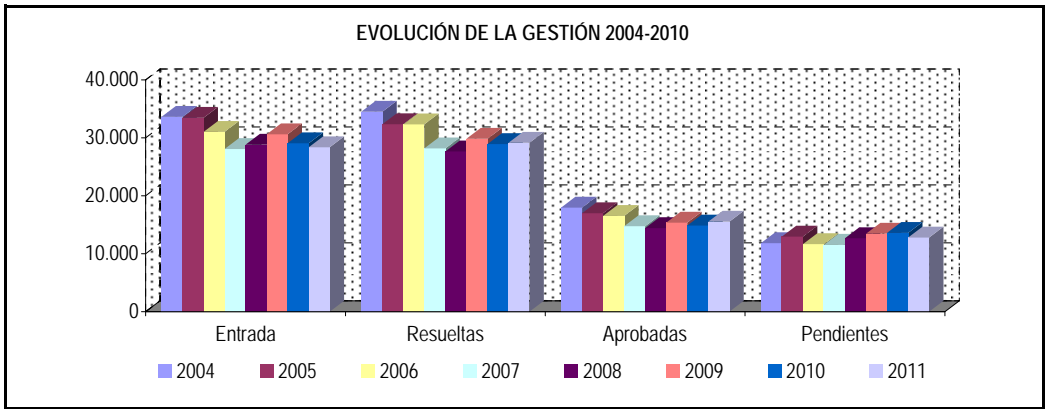

		Entrada	Resueltas	Aprobadas	No Aprob.	Pendientes
M E S E S I A L E S *	2004	2.802	2.875	1.496	1.379	11.834
	2005	2.788	2.695	1.416	1.280	12.948
	2006	2.586	2.694	1.376	1.318	11.655
	2007	2.339	2.349	1.229	1.121	11.533
	2008	2.401	2.304	1.201	1.103	12.692
	2009	2.550	2.487	1.279	1.207	13.458
	2010	2.421	2.410	1.240	1.170	13.591

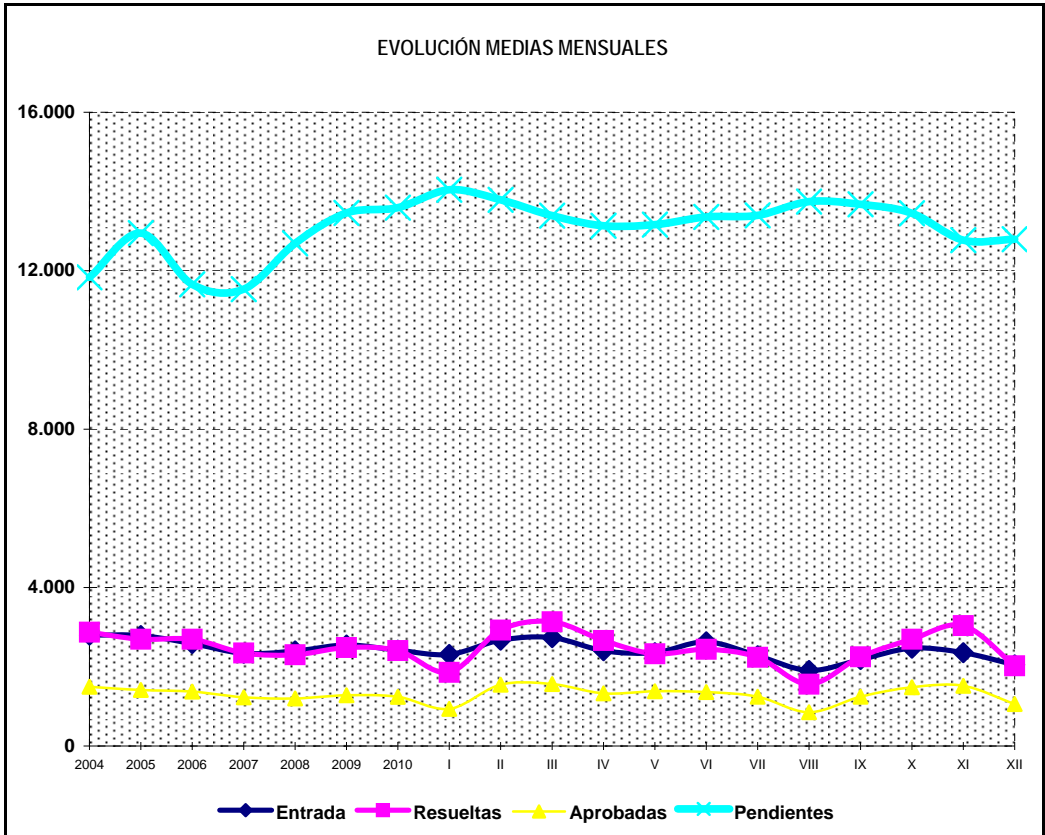

2011

I	2.312	1.860	80,45%	936	50,32%	924	14.043
II	2.673	2.925	109,43%	1.547	52,89%	1.378	13.791
III	2.735	3.135	114,63%	1.565	49,92%	1.570	13.391
IV	2.406	2.663	110,68%	1.329	49,91%	1.334	13.134
V	2.357	2.327	98,73%	1.381	59,35%	946	13.164
VI	2.631	2.439	92,70%	1.363	55,88%	1.076	13.356
VII	2.281	2.238	98,11%	1.245	55,63%	993	13.399
VIII	1.906	1.561	81,90%	853	54,64%	708	13.744
IX	2.182	2.250	103,12%	1.245	55,33%	1.005	13.676
X	2.468	2.694	109,16%	1.485	55,12%	1.209	13.450
XI	2.358	3.038	128,84%	1.518	49,97%	1.520	12.770
XII	2.050	2.025	98,78%	1.058	52,25%	967	12.795

2011	28.359	29.155	102,81%	15.525	53,25%	13.630	12.795
-------------	---------------	---------------	----------------	---------------	---------------	---------------	---------------

* Pendientes reales

PENSIÓN NO CONTRIBUTIVA DE INVALIDEZ

DATOS DE GESTIÓN CORRESPONDIENTES AL MES DE DICIEMBRE DE 2011

CC.AA. Y/O PROVINCIAS	PTES. MES ANTERIOR	SOLICITUDES PRESENTADAS					A RESOLV. MES	SOLICITUDES RESUELTAS									PTES. FIN MES
								APROBADAS					NO APROBADAS		TOTAL		
		NUEVAS	LISMI	PAS	INSS	TOTAL		NUEVAS	LISMI	PAS	INSS	TOTAL	DNG	CAD-DES			
ANDALUCÍA	2.986	428	1	9	0	438	3.424	215	3	8	0	226	117	13	356	3.068	
ALMERÍA	58	27	0	0	0	27	85	16	0	0	0	16	10	1	27	58	
CÁDIZ	483	84	1	3	0	88	571	57	1	0	0	58	7	4	69	502	
CÓRDOBA	149	62	0	0	0	62	211	19	0	1	0	20	10	4	34	177	
GRANADA	210	39	0	0	0	39	249	14	0	0	0	14	16	3	33	216	
HUELVA	67	22	0	1	0	23	90	24	0	1	0	25	9	1	35	55	
JAÉN	107	21	0	1	0	22	129	7	0	0	0	7	8	0	15	114	
MÁLAGA	678	86	0	1	0	87	765	38	0	0	0	38	22	0	60	705	
SEVILLA	1.234	87	0	3	0	90	1.324	40	2	6	0	48	35	0	83	1.241	
ARAGÓN	31	16	0	0	0	16	47	12	0	0	0	12	6	2	20	27	
HUESCA	6	4	0	0	0	4	10	0	0	0	0	0	1	2	3	7	
TERUEL	3	3	0	0	0	3	6	1	0	0	0	1	0	0	1	5	
ZARAGOZA	22	9	0	0	0	9	31	11	0	0	0	11	5	0	16	15	
ASTURIAS	173	54	1	0	0	55	228	0	0	0	0	0	19	1	20	208	
ILLES BALEARS	66	44	0	0	0	44	110	0	0	0	0	0	13	3	16	94	
CANARIAS	3.413	169	0	1	0	170	3.583	112	0	3	0	115	103	9	227	3.356	
LAS PALMAS	1.888	65	0	0	0	65	1.953	44	0	3	0	47	68	5	120	1.833	
S.C. TENERIFE	1.525	104	0	1	0	105	1.630	68	0	0	0	68	35	4	107	1.523	
CANTABRIA	12	44	0	0	0	44	56	14	0	0	0	14	16	0	30	26	
CASTILLA Y LEÓN	220	97	0	0	0	97	317	59	0	0	0	59	17	24	100	217	
ÁVILA	7	4	0	0	0	4	11	5	0	0	0	5	2	0	7	4	
BURGOS	57	14	0	0	0	14	71	8	0	0	0	8	3	13	24	47	
LEÓN	38	21	0	0	0	21	59	12	0	0	0	12	2	6	20	39	
PALENCIA	20	7	0	0	0	7	27	2	0	0	0	2	3	0	5	22	
SALAMANCA	30	20	0	0	0	20	50	6	0	0	0	6	0	0	6	44	
SEGOVIA	18	4	0	0	0	4	22	4	0	0	0	4	1	2	7	15	
SORIA	2	0	0	0	0	0	2	1	0	0	0	1	0	0	1	1	
VALLADOLID	31	18	0	0	0	18	49	14	0	0	0	14	3	3	20	29	
ZAMORA	17	9	0	0	0	9	26	7	0	0	0	7	3	0	10	16	
CASTILLA-LA MANCHA	394	87	0	0	0	87	481	55	0	2	1	58	34	4	96	385	
ALBACETE	82	16	0	0	0	16	98	15	0	0	0	15	8	1	24	74	
CIUDAD REAL	67	19	0	0	0	19	86	10	0	2	0	12	2	1	15	71	
CUENCA	21	18	0	0	0	18	39	5	0	0	0	5	5	1	11	28	
GUADALAJARA	17	11	0	0	0	11	28	4	0	0	1	5	3	0	8	20	
TOLEDO	207	23	0	0	0	23	230	21	0	0	0	21	16	1	38	192	

(Continúa al dorso)

CC.AA. Y/O PROVINCIAS	PTES. MES ANTERIOR	SOLICITUDES PRESENTADAS					A RESOLV. MES	SOLICITUDES RESUELTAS									PTES. FIN MES
								APROBADAS					NO APROBADAS		TOTAL		
		NUEVAS	LISMI	PAS	INSS	TOTAL		NUEVAS	LISMI	PAS	INSS	TOTAL	DNG	CAD-DES			
CATALUNYA	2.437	298	1	0	8	307	2.744	86	0	0	14	100	87	47	234	2.510	
BARCELONA	1.886	224	1	0	4	229	2.115	64	0	0	8	72	66	38	176	1.939	
GIRONA	226	28	0	0	1	29	255	4	0	0	2	6	10	3	19	236	
LLEIDA	73	11	0	0	0	11	84	7	0	0	0	7	5	1	13	71	
TARRAGONA	252	35	0	0	3	38	290	11	0	0	4	15	6	5	26	264	
COMUNIDAD VALENCIANA	1.197	210	1	0	0	211	1.408	149	1	0	0	150	136	57	343	1.065	
ALICANTE	620	74	0	0	0	74	694	44	0	0	0	44	34	2	80	614	
CASTELLÓN	106	16	0	0	0	16	122	38	0	0	0	38	12	1	51	71	
VALENCIA	471	120	1	0	0	121	592	67	1	0	0	68	90	54	212	380	
EXTREMADURA	27	46	0	0	0	46	73	42	0	0	0	42	8	5	55	18	
BADAJOS	1	37	0	0	0	37	38	26	0	0	0	26	8	3	37	1	
CÁCERES	26	9	0	0	0	9	35	16	0	0	0	16	0	2	18	17	
GALICIA	444	163	0	0	0	163	607	79	0	6	1	86	95	2	183	424	
A CORUÑA	263	56	0	0	0	56	319	26	0	6	1	33	34	1	68	251	
LUGO	18	17	0	0	0	17	35	4	0	0	0	4	3	0	7	28	
OURENSE	105	20	0	0	0	20	125	13	0	0	0	13	15	1	29	96	
PONTEVEDRA	58	70	0	0	0	70	128	36	0	0	0	36	43	0	79	49	
MADRID	799	185	0	0	0	185	984	118	0	0	0	118	39	37	194	790	
MURCIA	450	70	1	0	0	71	521	19	1	0	1	21	33	21	75	446	
NAVARRA	6	10	0	0	0	10	16	0	0	0	0	0	0	0	0	16	
PAÍS VASCO	52	72	0	0	0	72	124	48	0	0	0	48	4	0	52	72	
ARABA/ÁLAVA	3	12	0	0	0	12	15	9	0	0	0	9	1	0	10	5	
GIPUZKOA	1	17	0	0	0	17	18	16	0	0	0	16	1	0	17	1	
BIZKAIA	48	43	0	0	0	43	91	23	0	0	0	23	2	0	25	66	
LA RIOJA	4	6	0	0	0	6	10	0	0	0	0	0	0	0	0	10	
CEUTA	29	13	0	0	0	13	42	7	0	0	0	7	5	2	14	28	
MELILLA	30	15	0	0	0	15	45	2	0	0	0	2	7	1	10	35	

TOTAL ESTADO	12.770	2.027	5	10	8	2.050	14.820	1.017	5	19	17	1.058	739	228	2.025	12.795
--------------	--------	-------	---	----	---	-------	--------	-------	---	----	----	-------	-----	-----	-------	--------

PENSIÓN NO CONTRIBUTIVA DE INVALIDEZ

CAUSAS DE DENEGACIÓN CORRESPONDIENTES AL MES DE DICIEMBRE DE 2011

CC.AA. Y/O PROVINCIAS	EDAD	RESIDENCIA LEGAL	RECURSOS ECONÓMICOS		GRADO MINUSVALÍA ENF. CRÓNICA	PRESTACIÓN INCOMPATIBLE	SOLICITAR SIN PASAR DOS AÑOS	SIN DESGLSAR	TOTAL CAUSAS DE DENEGACIÓN
			PERSONALES	U.E.C.					
			ANDALUCÍA	3					
ALMERÍA	1	1	2	0	6	0	0	0	10
CÁDIZ	0	0	7	0	0	0	0	0	7
CÓRDOBA	0	0	0	5	5	0	0	0	10
GRANADA	0	2	0	0	14	0	0	0	16
HUELVA	1	0	1	1	6	0	0	0	9
JAÉN	0	0	0	0	8	0	0	0	8
MÁLAGA	0	3	2	3	14	0	0	0	22
SEVILLA	1	0	3	6	25	0	0	0	35
ARAGÓN	0	0	2	1	3	0	0	0	6
HUESCA	0	0	0	0	1	0	0	0	1
TERUEL	0	0	0	0	0	0	0	0	0
ZARAGOZA	0	0	2	1	2	0	0	0	5
ASTURIAS	0	0	7	7	5	0	0	0	19
ILLES BALEARS	0	1	5	0	7	0	0	0	13
CANARIAS	2	2	37	19	38	5	0	0	103
LAS PALMAS	1	2	19	13	29	4	0	0	68
S.C. TENERIFE	1	0	18	6	9	1	0	0	35
CANTABRIA	0	1	5	2	8	0	0	0	16
CASTILLA Y LEÓN	2	2	7	2	4	0	0	0	17
ÁVILA	1	0	0	0	1	0	0	0	2
BURGOS	0	1	0	2	0	0	0	0	3
LEÓN	1	0	0	0	1	0	0	0	2
PALENCIA	0	0	2	0	1	0	0	0	3
SALAMANCA	0	0	0	0	0	0	0	0	0
SEGOVIA	0	1	0	0	0	0	0	0	1
SORIA	0	0	0	0	0	0	0	0	0
VALLADOLID	0	0	3	0	0	0	0	0	3
ZAMORA	0	0	2	0	1	0	0	0	3
CASTILLA-LA MANCHA	2	0	7	7	17	1	0	0	34
ALBACETE	0	0	1	1	6	0	0	0	8
CIUDAD REAL	0	0	1	0	1	0	0	0	2
CUENCA	2	0	0	1	2	0	0	0	5
GUADALAJARA	0	0	1	1	1	0	0	0	3
TOLEDO	0	0	4	4	7	1	0	0	16

(Continúa al dorso)

CC.AA. Y/O PROVINCIAS	EDAD	RESIDENCIA LEGAL	RECURSOS ECONÓMICOS		GRADO MINUSVALÍA ENF. CRÓNICA	PRESTACIÓN INCOMPATIBLE	SOLICITAR SIN PASAR DOS AÑOS	SIN DESGLOSAR	TOTAL CAUSAS DE DENEGACIÓN
			PERSONALES	U.E.C.					
			CATALUNYA	0					
BARCELONA	0	0	9	7	15	35	0	0	66
GIRONA	0	0	1	0	1	8	0	0	10
LLEIDA	0	0	2	0	2	1	0	0	5
TARRAGONA	0	2	0	0	0	4	0	0	6
COMUNIDAD VALENCIANA	0	0	15	27	83	11	0	0	136
ALICANTE	0	0	4	4	25	1	0	0	34
CASTELLÓN	0	0	2	5	4	1	0	0	12
VALENCIA	0	0	9	18	54	9	0	0	90
EXTREMADURA	0	0	0	0	8	0	0	0	8
BADAJOS	0	0	0	0	8	0	0	0	8
CÁCERES	0	0	0	0	0	0	0	0	0
GALICIA	1	1	16	14	63	0	0	0	95
A CORUÑA	0	0	7	2	25	0	0	0	34
LUGO	0	0	3	0	0	0	0	0	3
OURENSE	0	0	0	0	15	0	0	0	15
PONTEVEDRA	1	1	6	12	23	0	0	0	43
MADRID	0	1	14	17	7	0	0	0	39
MURCIA	1	2	5	4	21	0	0	0	33
NAVARRA	0	0	0	0	0	0	0	0	0
PAÍS VASCO	0	0	0	1	0	3	0	0	4
ARABA/ÁLAVA	0	0	0	1	0	0	0	0	1
GIPUZKOA	0	0	0	0	0	1	0	0	1
BIZKAIA	0	0	0	0	0	2	0	0	2
LA RIOJA	0	0	0	0	0	0	0	0	0
CEUTA	0	0	3	1	1	0	0	0	5
MELILLA	0	2	0	0	5	0	0	0	7
TOTAL ESTADO	11	20	150	124	366	68	0	0	739

PENSIÓN NO CONTRIBUTIVA DE INVALIDEZ

DATOS ACUMULADOS DE GESTIÓN CORRESPONDIENTES AL AÑO 2011 HASTA DICIEMBRE

CC.AA. Y/O PROVINCIAS	PTES. AÑO ANTERIOR	SOLICITUDES PRESENTADAS					A RESOLV. AÑO	SOLICITUDES RESUELTAS									PTES. FINAL
		NUEVAS	LISMI	PAS	INSS	TOTAL		APROBADAS					NO APROBADAS		TOTAL		
								NUEVAS	LISMI	PAS	INSS	TOTAL	DNG	CAD-DES			
ANDALUCÍA	2.651	5.715	28	143	3	5.889	8.540	2.920	38	100	3	3.061	2.212	199	5.472	3.068	
ALMERÍA	84	341	0	0	0	341	425	224	0	0	0	224	110	33	367	58	
CÁDIZ	492	807	4	24	0	835	1.327	574	5	24	0	603	188	34	825	502	
CÓRDOBA	175	453	0	0	0	453	628	291	2	6	0	299	128	24	451	177	
GRANADA	208	544	1	7	0	552	760	290	2	15	0	307	221	16	544	216	
HUELVA	82	426	0	24	0	450	532	301	0	20	0	321	142	14	477	55	
JAÉN	62	282	3	8	3	296	358	141	2	4	3	150	80	14	244	114	
MÁLAGA	416	1.309	13	60	0	1.382	1.798	530	21	19	0	570	459	64	1.093	705	
SEVILLA	1.132	1.553	7	20	0	1.580	2.712	569	6	12	0	587	884	0	1.471	1.241	
ARAGÓN	55	293	6	3	5	307	362	216	5	4	0	225	92	18	335	27	
HUESCA	12	47	0	0	5	52	64	36	1	0	0	37	18	2	57	7	
TERUEL	8	24	1	0	0	25	33	19	1	0	0	20	8	0	28	5	
ZARAGOZA	35	222	5	3	0	230	265	161	3	4	0	168	66	16	250	15	
ASTURIAS	235	540	3	0	0	543	778	334	2	1	0	337	175	58	570	208	
ILLES BALEARS	72	668	1	1	0	670	742	320	2	0	0	322	229	97	648	94	
CANARIAS	3.591	2.845	3	24	0	2.872	6.463	1.545	2	25	2	1.574	1.338	195	3.107	3.356	
LAS PALMAS	1.839	1.219	1	17	0	1.237	3.076	519	1	19	0	539	597	107	1.243	1.833	
S.C. TENERIFE	1.752	1.626	2	7	0	1.635	3.387	1.026	1	6	2	1.035	741	88	1.864	1.523	
CANTABRIA	20	392	2	1	0	395	415	293	1	0	0	294	95	0	389	26	
CASTILLA Y LEÓN	424	1.071	1	1	0	1.073	1.497	682	2	1	0	685	260	335	1.280	217	
ÁVILA	11	69	0	0	0	69	80	54	0	0	0	54	19	3	76	4	
BURGOS	70	233	0	0	0	233	303	132	0	0	0	132	58	66	256	47	
LEÓN	31	166	0	0	0	166	197	102	1	0	0	103	41	14	158	39	
PALENCIA	2	94	0	0	0	94	96	57	0	0	0	57	13	4	74	22	
SALAMANCA	42	160	1	0	0	161	203	100	1	0	0	101	51	7	159	44	
SEGOVIA	22	55	0	0	0	55	77	34	0	0	0	34	12	16	62	15	
SORIA	4	19	0	0	0	19	23	17	0	0	0	17	4	1	22	1	
VALLADOLID	207	169	0	0	0	169	376	103	0	0	0	103	21	223	347	29	
ZAMORA	35	106	0	1	0	107	142	83	0	1	0	84	41	1	126	16	
CASTILLA-LA MANCHA	559	1.365	3	2	8	1.378	1.937	923	3	10	4	940	494	118	1.552	385	
ALBACETE	116	310	2	1	0	313	429	189	2	5	0	196	136	23	355	74	
CIUDAD REAL	162	357	0	0	0	357	519	301	1	3	0	305	103	40	448	71	
CUENCA	27	236	0	0	0	236	263	127	0	1	0	128	99	8	235	28	
GUADALAJARA	18	109	1	1	8	119	137	65	0	1	4	70	39	8	117	20	
TOLEDO	236	353	0	0	0	353	589	241	0	0	0	241	117	39	397	192	

(Continúa al dorso)

CC.AA. Y/O PROVINCIAS	PTES. AÑO ANTERIOR	SOLICITUDES PRESENTADAS					A RESOLV. AÑO	SOLICITUDES RESUELTAS									PTES. FINAL
		NUEVAS	LISMI	PAS	INSS	TOTAL		APROBADAS					NO APROBADAS		TOTAL		
								NUEVAS	LISMI	PAS	INSS	TOTAL	DNG	CAD-DES			
CATALUNYA	2.488	4.552	11	2	209	4.774	7.262	1.788	16	0	182	1.986	1.758	1.008	4.752	2.510	
BARCELONA	1.854	3.465	8	1	157	3.631	5.485	1.285	13	0	131	1.429	1.394	723	3.546	1.939	
GIRONA	275	387	0	0	18	405	680	176	0	0	23	199	142	103	444	236	
LLEIDA	66	160	0	0	11	171	237	80	0	0	8	88	41	37	166	71	
TARRAGONA	293	540	3	1	23	567	860	247	3	0	20	270	181	145	596	264	
COMUNIDAD VALENCIANA	1.522	2.965	16	22	0	3.003	4.525	1.704	26	37	0	1.767	1.331	362	3.460	1.065	
ALICANTE	663	927	14	11	0	952	1.615	473	19	14	0	506	385	110	1.001	614	
CASTELLÓN	89	367	0	1	0	368	457	286	0	2	0	288	74	24	386	71	
VALENCIA	770	1.671	2	10	0	1.683	2.453	945	7	21	0	973	872	228	2.073	380	
EXTREMADURA	14	528	4	1	0	533	547	308	6	7	0	321	176	32	529	18	
BADAJOS	12	373	1	1	0	375	387	209	3	7	0	219	145	22	386	1	
CÁCERES	2	155	3	0	0	158	160	99	3	0	0	102	31	10	143	17	
GALICIA	411	1.976	5	1	1	1.983	2.394	1.068	6	8	8	1.090	807	73	1.970	424	
A CORUÑA	281	672	0	0	0	672	953	367	3	8	8	386	267	49	702	251	
LUGO	10	172	0	1	0	173	183	99	1	0	0	100	53	2	155	28	
OURENSE	111	265	1	0	0	266	377	145	1	0	0	146	133	2	281	96	
PONTEVEDRA	9	867	4	0	1	872	881	457	1	0	0	458	354	20	832	49	
MADRID	791	2.241	9	14	0	2.264	3.055	1.321	9	14	0	1.344	596	325	2.265	790	
MURCIA	539	1.152	7	13	28	1.200	1.739	511	12	15	4	542	651	100	1.293	446	
NAVARRA	30	96	2	1	0	99	129	70	2	1	0	73	35	5	113	16	
PAÍS VASCO	90	916	1	1	0	918	1.008	732	1	2	0	735	183	18	936	72	
ARABA/ÁLAVA	2	92	1	0	0	93	95	82	1	0	0	83	7	0	90	5	
GIPUZKOA	3	425	0	0	0	425	428	349	0	0	0	349	78	0	427	1	
BIZKAIA	85	399	0	1	0	400	485	301	0	2	0	303	98	18	419	66	
LA RIOJA	8	87	0	0	0	87	95	64	0	0	0	64	17	4	85	10	
CEUTA	36	153	1	0	0	154	190	57	2	1	0	60	73	29	162	28	
MELILLA	55	216	0	1	0	217	272	105	0	0	0	105	117	15	237	35	

TOTAL ESTADO	13.591	27.771	103	231	254	28.359	41.950	14.961	135	226	203	15.525	10.639	2.991	29.155	12.795
---------------------	--------	--------	-----	-----	-----	--------	--------	--------	-----	-----	-----	--------	--------	-------	--------	--------

PENSIÓN NO CONTRIBUTIVA DE INVALIDEZ

CAUSAS DE DENEGACIÓN ACUMULADAS CORRESPONDIENTES AL AÑO 2011 HASTA DICIEMBRE

CC.AA. Y/O PROVINCIAS	EDAD	RESIDENCIA LEGAL	RECURSOS		GRADO MINUSVALÍA ENF. CRÓNICA	PRESTACIÓN INCOMPATIBLE	SOLICITAR SIN PASAR DOS AÑOS	SIN DESGLOSAR	TOTAL CAUSAS DE DENEGACIÓN
			ECONÓMICOS						
			PERSONALES	U.E.C.					
ANDALUCÍA	37	56	276	303	1.507	31	0	2	2.212
ALMERÍA	6	8	14	17	61	4	0	0	110
CÁDIZ	0	0	95	80	1	12	0	0	188
CÓRDOBA	2	1	21	26	73	5	0	0	128
GRANADA	3	15	16	21	166	0	0	0	221
HUELVA	3	3	13	21	99	1	0	2	142
JAÉN	9	4	9	18	40	0	0	0	80
MÁLAGA	3	18	54	44	337	3	0	0	459
SEVILLA	11	7	54	76	730	6	0	0	884
ARAGÓN	2	3	27	22	29	9	0	0	92
HUESCA	0	0	4	2	9	3	0	0	18
TERUEL	1	0	1	1	4	1	0	0	8
ZARAGOZA	1	3	22	19	16	5	0	0	66
ASTURIAS	5	2	49	39	67	13	0	0	175
ILLES BALEARS	2	24	27	0	146	9	2	19	229
CANARIAS	21	35	378	225	629	50	0	0	1.338
LAS PALMAS	7	17	150	97	297	29	0	0	597
S.C. TENERIFE	14	18	228	128	332	21	0	0	741
CANTABRIA	3	2	23	18	48	1	0	0	95
CASTILLA Y LEÓN	9	18	65	70	85	13	0	0	260
ÁVILA	1	0	5	7	4	2	0	0	19
BURGOS	0	5	10	23	15	5	0	0	58
LEÓN	2	3	13	13	7	3	0	0	41
PALENCIA	0	0	3	4	6	0	0	0	13
SALAMANCA	3	2	12	7	25	2	0	0	51
SEGOVIA	1	3	1	2	4	1	0	0	12
SORIA	0	1	2	1	0	0	0	0	4
VALLADOLID	1	2	10	4	4	0	0	0	21
ZAMORA	1	2	9	9	20	0	0	0	41
CASTILLA-LA MANCHA	19	17	105	147	187	19	0	0	494
ALBACETE	3	3	22	22	85	1	0	0	136
CIUDAD REAL	3	3	22	46	20	9	0	0	103
CUENCA	9	1	24	33	30	2	0	0	99
GUADALAJARA	0	6	11	10	12	0	0	0	39
TOLEDO	4	4	26	36	40	7	0	0	117

(Continúa al dorso)

CC.AA. Y/O PROVINCIAS	EDAD	RESIDENCIA LEGAL	RECURSOS ECONÓMICOS		GRADO MINUSVALÍA ENF. CRÓNICA	PRESTACIÓN INCOMPATIBLE	SOLICITAR SIN PASAR DOS AÑOS	SIN DESGLOSAR	TOTAL CAUSAS DE DENE GACIÓN
			PERSONALES	U.E.C.					
			CATALUNYA	0					
BARCELONA	0	29	225	304	415	421	0	0	1.394
GIRONA	0	6	30	25	33	48	0	0	142
LLEIDA	0	0	9	10	12	10	0	0	41
TARRAGONA	0	11	36	55	27	52	0	0	181
COMUNIDAD VALENCIANA	5	29	234	257	739	67	0	0	1.331
ALICANTE	2	12	116	54	192	9	0	0	385
CASTELLÓN	0	3	14	27	25	5	0	0	74
VALENCIA	3	14	104	176	522	53	0	0	872
EXTREMADURA	3	3	30	30	110	0	0	0	176
BADAJOS	2	1	23	23	96	0	0	0	145
CÁCERES	1	2	7	7	14	0	0	0	31
GALICIA	6	19	128	144	497	11	0	2	807
A CORUÑA	3	4	32	41	182	3	0	2	267
LUGO	2	1	10	10	29	1	0	0	53
OURENSE	0	3	7	9	111	3	0	0	133
PONTEVEDRA	1	11	79	84	175	4	0	0	354
MADRID	4	37	196	223	135	1	0	0	596
MURCIA	9	44	132	75	373	14	0	4	651
NAVARRA	0	5	10	15	3	1	0	1	35
PAÍS VASCO	20	22	21	69	34	17	0	0	183
ARABA/ÁLAVA	0	0	0	7	0	0	0	0	7
GIPUZKOA	20	16	2	36	0	4	0	0	78
BIZKAIA	0	6	19	26	34	13	0	0	98
LA RIOJA	1	5	4	1	5	1	0	0	17
CEUTA	1	1	10	10	51	0	0	0	73
MELILLA	0	11	11	6	89	0	0	0	117
TOTAL ESTADO	147	379	2.026	2.048	5.221	788	2	28	10.639

4) PNCs DE LA SEGURIDAD SOCIAL: DATOS DE LA GESTIÓN MENSUAL Y ANUAL

R.D.L. 1/1994, DE 20 DE JUNIO; T. REF. LGSS PNCs DE LA SEGURIDAD SOCIAL

		Entrada	Resueltas	% R./E.	Aprobadas	No Aprob.	Pendientes
G E S T I O N	2004	63.772	65.173	102,20%	37.526	27.647	16.596
	2005	64.680	62.309	96,33%	36.331	25.978	18.967
	2006	58.379	60.644	103,88%	34.262	26.382	16.702
	2007	53.253	52.898	99,33%	30.248	22.650	17.057
	2008	56.116	55.013	98,03%	30.978	24.035	18.160
	2009	57.869	57.003	98,50%	32.093	24.910	19.026
	2010	56.253	54.589	97,04%	31.450	23.139	20.690
M E N S E D I A L E S *	2004	5.314	5.431		3.127	2.304	16.596
	2005	5.390	5.192		3.028	2.165	18.967
	2006	4.865	5.054		2.855	2.199	16.702
	2007	4.438	4.408		2.521	1.888	17.057
	2008	4.676	4.584		2.582	2.003	18.160
	2009	4.822	4.750		2.674	2.076	19.026
	2010	4.688	4.549		2.621	1.928	20.690
2011							
I II III IV V VI VII VIII IX X XI XII	I	4.400	3.512	79,82%	1.933	1.579	21.578
	II	5.550	5.608	101,05%	3.309	2.299	21.520
	III	5.413	6.045	111,68%	3.556	2.489	20.888
	IV	4.727	5.039	106,60%	2.926	2.113	20.576
	V	4.737	4.713	99,49%	2.959	1.754	20.600
	VI	4.895	4.987	101,88%	3.024	1.963	20.508
	VII	4.144	4.258	102,75%	2.549	1.709	20.394
	VIII	3.749	3.153	84,10%	1.882	1.271	20.990
	IX	4.345	4.424	101,82%	2.691	1.773	20.911
	X	4.764	5.045	105,90%	2.877	2.168	20.630
	XI	4.590	5.879	128,08%	3.296	2.583	19.341
	XII	4.107	3.794	92,38%	2.274	1.520	19.654
2011		55.421	56.457	101,87%	33.276	23.221	19.654

* Pendientes reales

TOTAL: JUBILACIÓN MÁS INVALIDEZ

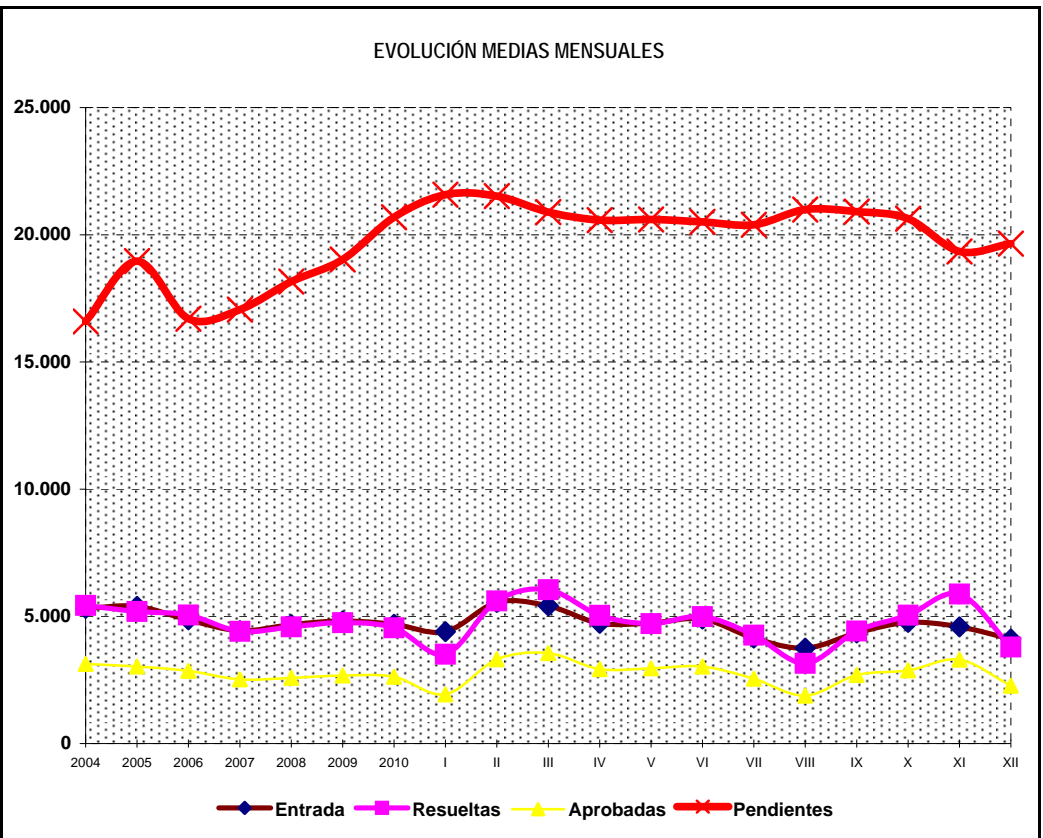
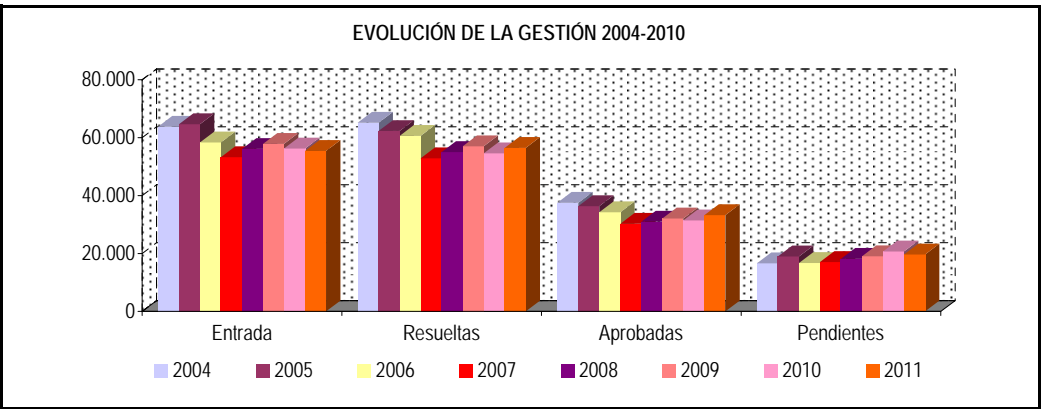

PENSIONES NO CONTRIBUTIVAS DE JUBILACIÓN E INVALIDEZ

DATOS CONJUNTOS DE GESTIÓN CORRESPONDIENTES AL MES DE DICIEMBRE DE 2011

CC.AA. Y/O PROVINCIAS	PTES. MES ANTERIOR	SOLICITUDES PRESENTADAS					A RESOLV. MES	SOLICITUDES RESUELTAS									PTES. FIN MES
								APROBADAS					NO APROBADAS		TOTAL		
		NUEVAS	LISMI	PAS	INSS	TOTAL		NUEVAS	LISMI	PAS	INSS	TOTAL	DNG	CAD-DES			
ANDALUCÍA	4.154	860	4	28	0	892	5.046	478	3	15	0	496	181	21	698	4.348	
ALMERÍA	93	60	0	0	0	60	153	38	0	0	0	38	21	1	60	93	
CÁDIZ	652	154	2	6	0	162	814	108	1	1	0	110	8	6	124	690	
CÓRDOBA	239	123	0	0	0	123	362	33	0	1	0	34	13	5	52	310	
GRANADA	294	64	0	0	0	64	358	34	0	3	0	37	19	3	59	299	
HUELVA	93	44	0	2	0	46	139	43	0	4	0	47	13	4	64	75	
JAÉN	163	33	0	1	0	34	197	14	0	0	0	14	12	0	26	171	
MÁLAGA	960	162	2	14	0	178	1.138	86	0	0	0	86	38	2	126	1.012	
SEVILLA	1.660	220	0	5	0	225	1.885	122	2	6	0	130	57	0	187	1.698	
ARAGÓN	68	52	0	0	0	52	120	35	0	0	0	35	24	3	62	58	
HUESCA	12	12	0	0	0	12	24	3	0	0	0	3	3	2	8	16	
TERUEL	4	4	0	0	0	4	8	2	0	0	0	2	1	0	3	5	
ZARAGOZA	52	36	0	0	0	36	88	30	0	0	0	30	20	1	51	37	
ASTURIAS	277	87	1	0	1	89	366	0	0	0	0	0	30	3	33	333	
ILLES BALEARS	127	86	0	0	0	86	213	29	1	0	0	30	24	4	58	155	
CANARIAS	4.914	289	0	4	0	293	5.207	197	0	6	0	203	130	9	342	4.865	
LAS PALMAS	2.665	106	0	2	0	108	2.773	113	0	5	0	118	80	5	203	2.570	
S.C. TENERIFE	2.249	183	0	2	0	185	2.434	84	0	1	0	85	50	4	139	2.295	
CANTABRIA	24	79	0	0	0	79	103	31	0	0	0	31	22	0	53	50	
CASTILLA Y LEÓN	389	181	3	0	0	184	573	116	1	1	1	119	22	41	182	391	
ÁVILA	15	12	0	0	0	12	27	14	0	0	0	14	3	0	17	10	
BURGOS	86	23	0	0	0	23	109	13	0	0	0	13	4	27	44	65	
LEÓN	65	34	2	0	0	36	101	24	0	0	0	24	2	6	32	69	
PALENCIA	30	19	0	0	0	19	49	7	0	0	1	8	3	1	12	37	
SALAMANCA	61	29	1	0	0	30	91	10	1	0	0	11	0	0	11	80	
SEGOVIA	36	7	0	0	0	7	43	11	0	0	0	11	1	4	16	27	
SORIA	4	2	0	0	0	2	6	2	0	1	0	3	0	0	3	3	
VALLADOLID	60	41	0	0	0	41	101	27	0	0	0	27	6	3	36	65	
ZAMORA	32	14	0	0	0	14	46	8	0	0	0	8	3	0	11	35	
CASTILLA-LA MANCHA	653	256	0	0	1	257	910	102	0	3	1	106	51	9	166	744	
ALBACETE	102	41	0	0	0	41	143	23	0	0	0	23	11	2	36	107	
CIUDAD REAL	118	37	0	0	0	37	155	21	0	3	0	24	4	4	32	123	
CUENCA	27	31	0	0	0	31	58	8	0	0	0	8	9	1	18	40	
GUADALAJARA	24	16	0	0	1	17	41	10	0	0	1	11	5	0	16	25	
TOLEDO	382	131	0	0	0	131	513	40	0	0	0	40	22	2	64	449	

(Continúa al dorso)

CC.AA. Y/O PROVINCIAS	PTES. MES ANTERIOR	SOLICITUDES PRESENTADAS					A RESOLV. MES	SOLICITUDES RESUELTAS									PTES. FIN MES
		NUEVAS	LISMI	PAS	INSS	TOTAL		APROBADAS					NO APROBADAS		TOTAL		
								NUEVAS	LISMI	PAS	INSS	TOTAL	DNG	CAD-DES			
CATALUNYA	3.660	539	1	0	8	548	4.208	155	1	0	14	170	129	72	371	3.837	
BARCELONA	2.780	406	1	0	4	411	3.191	118	1	0	8	127	91	54	272	2.919	
GIRONA	324	46	0	0	1	47	371	10	0	0	2	12	12	6	30	341	
LLEIDA	146	27	0	0	0	27	173	14	0	0	0	14	6	1	21	152	
TARRAGONA	410	60	0	0	3	63	473	13	0	0	4	17	20	11	48	425	
COMUNIDAD VALENCIANA	1.548	438	1	1	0	440	1.988	272	1	0	0	273	170	73	516	1.472	
ALICANTE	679	180	0	0	0	180	859	79	0	0	0	79	35	2	116	743	
CASTELLÓN	165	32	0	0	0	32	197	48	0	0	0	48	17	1	66	131	
VALENCIA	704	226	1	1	0	228	932	145	1	0	0	146	118	70	334	598	
EXTREMADURA	60	117	0	0	0	117	177	124	0	0	0	124	15	5	144	33	
BADAJOS	6	84	0	0	0	84	90	71	0	0	0	71	12	3	86	4	
CÁCERES	54	33	0	0	0	33	87	53	0	0	0	53	3	2	58	29	
GALICIA	978	332	0	0	0	332	1.310	254	0	6	2	262	153	16	431	879	
A CORUÑA	590	113	0	0	0	113	703	100	0	6	2	108	60	13	181	522	
LUGO	38	31	0	0	0	31	69	12	0	0	0	12	6	0	18	51	
OURENSE	187	44	0	0	0	44	231	22	0	0	0	22	16	1	39	192	
PONTEVEDRA	163	144	0	0	0	144	307	120	0	0	0	120	71	2	193	114	
MADRID	1.692	401	0	1	0	402	2.094	267	0	1	0	268	112	89	469	1.625	
MURCIA	595	118	2	1	0	121	716	37	1	1	1	40	50	34	124	592	
NAVARRA	22	15	0	0	7	22	44	2	0	0	0	2	2	2	6	38	
PAÍS VASCO	82	132	0	0	0	132	214	101	0	0	0	101	4	0	105	109	
ARABA/ÁLAVA	9	26	0	0	0	26	35	17	0	0	0	17	1	0	18	17	
GIPUZKOA	3	29	0	0	0	29	32	25	0	0	0	25	1	0	26	6	
BIZKAIA	70	77	0	0	0	77	147	59	0	0	0	59	2	0	61	86	
LA RIOJA	10	16	0	0	0	16	26	0	0	0	0	0	2	0	2	24	
CEUTA	46	21	0	0	0	21	67	10	0	0	0	10	8	2	20	47	
MELILLA	42	24	0	0	0	24	66	4	0	0	0	4	7	1	12	54	

TOTAL ESTADO	19.341	4.043	12	35	17	4.107	23.448	2.214	8	33	19	2.274	1.136	384	3.794	19.654
--------------	--------	-------	----	----	----	-------	--------	-------	---	----	----	-------	-------	-----	-------	--------

PENSIONES NO CONTRIBUTIVAS DE JUBILACIÓN E INVALIDEZ

CAUSAS DE DENEGACIÓN CONJUNTAS CORRESPONDIENTES AL MES DE DICIEMBRE DE 2011

CC.AA. Y/O PROVINCIAS	EDAD	RESIDENCIA LEGAL	RECURSOS ECONÓMICOS		GRADO MINUSVALÍA ENF. CRÓNICA	PRESTACIÓN INCOMPATIBLE	SOLICITAR SIN PASAR DOS AÑOS	SIN DESGLASAR	TOTAL CAUSAS DE DENEGACIÓN
			PERSONALES	U.E.C.					
			ANDALUCÍA	11					
ALMERÍA	4	2	2	7	6	0	0	0	21
CÁDIZ	0	0	8	0	0	0	0	0	8
CÓRDOBA	0	0	1	7	5	0	0	0	13
GRANADA	0	2	1	2	14	0	0	0	19
HUELVA	2	0	1	4	6	0	0	0	13
JAÉN	0	1	1	2	8	0	0	0	12
MÁLAGA	1	7	5	11	14	0	0	0	38
SEVILLA	4	0	7	21	25	0	0	0	57
ARAGÓN	0	4	10	7	3	0	0	0	24
HUESCA	0	0	2	0	1	0	0	0	3
TERUEL	0	0	0	1	0	0	0	0	1
ZARAGOZA	0	4	8	6	2	0	0	0	20
ASTURIAS	0	3	9	13	5	0	0	0	30
ILLES BALEARS	0	5	8	3	7	1	0	0	24
CANARIAS	5	16	40	26	38	5	0	0	130
LAS PALMAS	3	8	21	15	29	4	0	0	80
S.C. TENERIFE	2	8	19	11	9	1	0	0	50
CANTABRIA	0	1	8	5	8	0	0	0	22
CASTILLA Y LEÓN	2	2	11	3	4	0	0	0	22
ÁVILA	1	0	1	0	1	0	0	0	3
BURGOS	0	1	1	2	0	0	0	0	4
LEÓN	1	0	0	0	1	0	0	0	2
PALENCIA	0	0	2	0	1	0	0	0	3
SALAMANCA	0	0	0	0	0	0	0	0	0
SEGOVIA	0	1	0	0	0	0	0	0	1
SORIA	0	0	0	0	0	0	0	0	0
VALLADOLID	0	0	5	1	0	0	0	0	6
ZAMORA	0	0	2	0	1	0	0	0	3
CASTILLA-LA MANCHA	3	0	8	22	17	1	0	0	51
ALBACETE	0	0	1	4	6	0	0	0	11
CIUDAD REAL	0	0	2	1	1	0	0	0	4
CUENCA	2	0	0	5	2	0	0	0	9
GUADALAJARA	0	0	1	3	1	0	0	0	5
TOLEDO	1	0	4	9	7	1	0	0	22

(Continúa al dorso)

CC.AA. Y/O PROVINCIAS	EDAD	RESIDENCIA LEGAL	RECURSOS ECONÓMICOS		GRADO MINUSVALÍA ENF. CRÓNICA	PRESTACIÓN INCOMPATIBLE	SOLICITAR SIN PASAR DOS AÑOS	SIN DESGLOSAR	TOTAL CAUSAS DE DENEGACIÓN
			PERSONALES	U.E.C.					
			CATALUNYA	3					
BARCELONA	2	2	13	20	15	39	0	0	91
GIRONA	0	0	2	1	1	8	0	0	12
LLEIDA	0	0	2	1	2	1	0	0	6
TARRAGONA	1	3	2	9	0	5	0	0	20
COMUNIDAD VALENCIANA	0	5	18	53	83	11	0	0	170
ALICANTE	0	0	5	4	25	1	0	0	35
CASTELLÓN	0	2	2	8	4	1	0	0	17
VALENCIA	0	3	11	41	54	9	0	0	118
EXTREMADURA	1	0	2	4	8	0	0	0	15
BADAJOS	0	0	1	3	8	0	0	0	12
CÁCERES	1	0	1	1	0	0	0	0	3
GALICIA	3	12	27	48	63	0	0	0	153
A CORUÑA	1	8	10	16	25	0	0	0	60
LUGO	1	0	3	2	0	0	0	0	6
OURENSE	0	0	0	1	15	0	0	0	16
PONTEVEDRA	1	4	14	29	23	0	0	0	71
MADRID	3	24	32	46	7	0	0	0	112
MURCIA	1	8	11	9	21	0	0	0	50
NAVARRA	0	0	0	2	0	0	0	0	2
PAÍS VASCO	0	0	0	1	0	3	0	0	4
ARABA/ÁLAVA	0	0	0	1	0	0	0	0	1
GIPUZKOA	0	0	0	0	0	1	0	0	1
BIZKAIA	0	0	0	0	0	2	0	0	2
LA RIOJA	0	1	1	0	0	0	0	0	2
CEUTA	1	2	3	1	1	0	0	0	8
MELILLA	0	2	0	0	5	0	0	0	7
TOTAL ESTADO	33	102	233	328	366	74	0	0	1.136

PENSIONES NO CONTRIBUTIVAS DE JUBILACIÓN E INVALIDEZ

DATOS ACUMULADOS DE GESTIÓN CORRESPONDIENTES AL AÑO 2011 HASTA DICIEMBRE

CC.AA. Y/O PROVINCIAS	PTES. AÑO ANTERIOR	SOLICITUDES PRESENTADAS					A RESOLV. AÑO	SOLICITUDES RESUELTAS									PTES. FINAL
		NUEVAS	LISMI	PAS	INSS	TOTAL		APROBADAS					NO APROBADAS		TOTAL		
								NUEVAS	LISMI	PAS	INSS	TOTAL	DNG	CAD-DES			
ANDALUCÍA	3.522	10.941	46	289	4	11.280	14.802	6.581	55	206	5	6.847	3.220	387	10.454	4.348	
ALMERÍA	117	778	0	0	0	778	895	547	0	0	0	547	209	46	802	93	
CÁDIZ	617	1.567	6	53	1	1.627	2.244	1.128	5	50	2	1.185	282	87	1.554	690	
CÓRDOBA	287	929	0	0	0	929	1.216	613	3	17	0	633	222	51	906	310	
GRANADA	297	971	3	11	0	985	1.282	619	2	26	0	647	296	40	983	299	
HUELVA	105	728	2	36	0	766	871	518	0	40	0	558	211	27	796	75	
JAÉN	94	532	3	14	3	552	646	322	3	7	3	335	118	22	475	171	
MÁLAGA	568	2.569	24	124	0	2.717	3.285	1.421	29	37	0	1.487	672	114	2.273	1.012	
SEVILLA	1.437	2.867	8	51	0	2.926	4.363	1.413	13	29	0	1.455	1.210	0	2.665	1.698	
ARAGÓN	97	956	9	10	5	980	1.077	661	7	8	0	676	290	53	1.019	58	
HUESCA	27	161	1	4	5	171	198	119	1	3	0	123	52	7	182	16	
TERUEL	9	61	1	0	0	62	71	49	1	0	0	50	15	1	66	5	
ZARAGOZA	61	734	7	6	0	747	808	493	5	5	0	503	223	45	771	37	
ASTURIAS	379	1.070	7	2	8	1.087	1.466	693	6	4	9	712	311	110	1.133	333	
ILLES BALEARS	144	1.300	1	1	0	1.302	1.446	761	4	1	0	766	403	122	1.291	155	
CANARIAS	5.187	4.797	5	64	0	4.866	10.053	2.891	3	51	2	2.947	1.899	342	5.188	4.865	
LAS PALMAS	2.523	2.238	1	43	0	2.282	4.805	1.193	1	36	0	1.230	830	175	2.235	2.570	
S.C. TENERIFE	2.664	2.559	4	21	0	2.584	5.248	1.698	2	15	2	1.717	1.069	167	2.953	2.295	
CANTABRIA	49	727	2	1	0	730	779	550	1	0	0	551	178	0	729	50	
CASTILLA Y LEÓN	667	2.442	15	4	2	2.463	3.130	1.633	21	2	3	1.659	527	553	2.739	391	
ÁVILA	26	166	0	2	0	168	194	127	0	0	0	127	48	9	184	10	
BURGOS	115	413	0	0	0	413	528	246	0	0	0	246	102	115	463	65	
LEÓN	59	374	3	0	0	377	436	237	5	0	0	242	97	28	367	69	
PALENCIA	10	181	0	0	1	182	192	120	0	0	2	122	26	7	155	37	
SALAMANCA	71	421	7	0	0	428	499	293	8	0	0	301	90	28	419	80	
SEGOVIA	36	123	0	0	0	123	159	67	3	0	0	70	26	36	132	27	
SORIA	8	50	1	1	0	52	60	42	0	1	0	43	10	4	57	3	
VALLADOLID	283	504	0	0	0	504	787	344	0	0	0	344	62	316	722	65	
ZAMORA	59	210	4	1	1	216	275	157	5	1	1	164	66	10	240	35	
CASTILLA-LA MANCHA	782	2.610	5	6	10	2.631	3.413	1.610	5	21	5	1.641	788	240	2.669	744	
ALBACETE	124	555	2	3	0	560	684	339	2	7	1	349	191	37	577	107	
CIUDAD REAL	249	680	0	1	0	681	930	519	1	11	0	531	191	85	807	123	
CUENCA	40	356	2	0	0	358	398	188	2	1	0	191	153	14	358	40	
GUADALAJARA	25	192	1	2	10	205	230	127	0	2	4	133	59	13	205	25	
TOLEDO	344	827	0	0	0	827	1.171	437	0	0	0	437	194	91	722	449	

(Continúa al dorso)

CC.AA. Y/O PROVINCIAS	PTES. AÑO ANTERIOR	SOLICITUDES PRESENTADAS					A RESOLV. AÑO	SOLICITUDES RESUELTAS									PTES. FINAL
		NUEVAS	LISMI	PAS	INSS	TOTAL		APROBADAS					NO APROBADAS		TOTAL		
								NUEVAS	LISMI	PAS	INSS	TOTAL	DNG	CAD-DES			
CATALUNYA	4.302	8.169	19	4	237	8.429	12.731	3.974	25	1	189	4.189	2.857	1.848	8.894	3.837	
BARCELONA	3.145	6.213	15	3	175	6.406	9.551	2.942	20	1	135	3.098	2.221	1.313	6.632	2.919	
GIRONA	457	665	0	0	21	686	1.143	383	0	0	25	408	217	177	802	341	
LLEIDA	170	349	1	0	13	363	533	206	0	0	8	214	87	80	381	152	
TARRAGONA	530	942	3	1	28	974	1.504	443	5	0	21	469	332	278	1.079	425	
COMUNIDAD VALENCIANA	1.848	6.173	20	39	0	6.232	8.080	3.561	38	64	0	3.663	2.235	710	6.608	1.472	
ALICANTE	763	2.315	18	22	0	2.355	3.118	1.305	24	28	0	1.357	744	274	2.375	743	
CASTELLÓN	134	598	0	2	0	600	734	422	1	4	0	427	138	38	603	131	
VALENCIA	951	3.260	2	15	0	3.277	4.228	1.834	13	32	0	1.879	1.353	398	3.630	598	
EXTREMADURA	30	1.198	16	4	0	1.218	1.248	788	19	13	0	820	303	92	1.215	33	
BADAJOS	17	797	8	4	0	809	826	515	8	13	0	536	225	61	822	4	
CÁCERES	13	401	8	0	0	409	422	273	11	0	0	284	78	31	393	29	
GALICIA	919	4.222	9	2	1	4.234	5.153	2.669	12	16	9	2.706	1.336	232	4.274	879	
A CORUÑA	621	1.628	0	0	0	1.628	2.249	1.051	8	14	9	1.082	522	123	1.727	522	
LUGO	31	399	0	2	0	401	432	268	1	1	0	270	92	19	381	51	
OURENSE	164	549	3	0	0	552	716	339	2	1	0	342	172	10	524	192	
PONTEVEDRA	103	1.646	6	0	1	1.653	1.756	1.011	1	0	0	1.012	550	80	1.642	114	
MADRID	1.673	5.099	23	44	0	5.166	6.839	2.965	19	44	0	3.028	1.520	666	5.214	1.625	
MURCIA	723	1.901	31	20	30	1.982	2.705	969	30	23	4	1.026	909	178	2.113	592	
NAVARRA	78	317	3	3	42	365	443	233	2	3	7	245	149	11	405	38	
PAÍS VASCO	158	1.651	1	3	0	1.655	1.813	1.347	1	7	0	1.355	313	36	1.704	109	
ARABA/ÁLAVA	3	189	1	0	0	190	193	158	1	0	0	159	17	0	176	17	
GIPUZKOA	5	673	0	0	0	673	678	563	0	0	0	563	109	0	672	6	
BIZKAIA	150	789	0	3	0	792	942	626	0	7	0	633	187	36	856	86	
LA RIOJA	17	215	0	0	0	215	232	154	0	0	0	154	49	5	208	24	
CEUTA	50	278	1	0	0	279	329	122	3	2	0	127	96	59	282	47	
MELILLA	65	303	3	1	0	307	372	161	2	1	0	164	138	16	318	54	

TOTAL ESTADO	20.690	54.369	216	497	339	55.421	76.111	32.323	253	467	233	33.276	17.521	5.660	56.457	19.654
--------------	--------	--------	-----	-----	-----	--------	--------	--------	-----	-----	-----	--------	--------	-------	--------	--------

PENSIONES NO CONTRIBUTIVAS DE JUBILACIÓN E INVALIDEZ

CAUSAS DE DENEGACIÓN ACUMULADAS CORRESPONDIENTES AL AÑO 2011 HASTA DICIEMBRE

CC.AA. Y/O PROVINCIAS	EDAD	RESIDENCIA LEGAL	RECURSOS		GRADO MINUSVALÍA ENF. CRÓNICA	PRESTACIÓN INCOMPATIBLE	SOLICITAR SIN PASAR DOS AÑOS	SIN DESGLOSAR	TOTAL CAUSAS DE DENEGACIÓN
			ECONÓMICOS						
			PERSONALES	U.E.C.					
ANDALUCÍA	135	168	485	881	1.507	42	0	2	3.220
ALMERÍA	26	19	34	64	61	5	0	0	209
CÁDIZ	0	0	125	142	1	14	0	0	282
CÓRDOBA	8	6	44	79	73	12	0	0	222
GRANADA	6	37	35	52	166	0	0	0	296
HUELVA	8	10	38	52	99	2	0	2	211
JAÉN	14	9	15	40	40	0	0	0	118
MÁLAGA	17	71	99	145	337	3	0	0	672
SEVILLA	56	16	95	307	730	6	0	0	1.210
ARAGÓN	10	25	81	99	29	46	0	0	290
HUESCA	4	2	13	20	9	4	0	0	52
TERUEL	1	0	1	8	4	1	0	0	15
ZARAGOZA	5	23	67	71	16	41	0	0	223
ASTURIAS	15	23	83	110	67	13	0	0	311
ILLES BALEARS	13	77	64	63	146	19	2	19	403
CANARIAS	64	174	535	435	629	62	0	0	1.899
LAS PALMAS	25	75	218	176	297	39	0	0	830
S.C. TENERIFE	39	99	317	259	332	23	0	0	1.069
CANTABRIA	9	7	38	75	48	1	0	0	178
CASTILLA Y LEÓN	35	34	133	222	85	16	0	2	527
ÁVILA	2	0	13	27	4	2	0	0	48
BURGOS	2	9	20	50	15	6	0	0	102
LEÓN	9	4	27	46	7	4	0	0	97
PALENCIA	2	1	8	9	6	0	0	0	26
SALAMANCA	10	6	17	30	25	2	0	0	90
SEGOVIA	3	5	4	9	4	1	0	0	26
SORIA	0	2	2	5	0	1	0	0	10
VALLADOLID	3	3	26	24	4	0	0	2	62
ZAMORA	4	4	16	22	20	0	0	0	66
CASTILLA-LA MANCHA	35	47	147	351	187	21	0	0	788
ALBACETE	8	8	28	60	85	2	0	0	191
CIUDAD REAL	8	7	40	106	20	10	0	0	191
CUENCA	11	5	34	71	30	2	0	0	153
GUADALAJARA	0	12	13	22	12	0	0	0	59
TOLEDO	8	15	32	92	40	7	0	0	194

(Continúa al dorso)

CC.AA. Y/O PROVINCIAS	EDAD	RESIDENCIA LEGAL	RECURSOS ECONÓMICOS		GRADO MINUSVALÍA ENF. CRÓNICA	PRESTACIÓN INCOMPATIBLE	SOLICITAR SIN PASAR DOS AÑOS	SIN DESGLOSAR	TOTAL CAUSAS DE DENE GACIÓN
			PERSONALES	U.E.C.					
			CATALUNYA	29					
BARCELONA	14	110	375	798	415	509	0	0	2.221
GIRONA	5	13	50	57	33	59	0	0	217
LLEIDA	1	5	16	40	12	13	0	0	87
TARRAGONA	9	23	59	145	27	69	0	0	332
COMUNIDAD VALENCIANA	34	132	393	861	739	76	0	0	2.235
ALICANTE	22	65	183	269	192	13	0	0	744
CASTELLÓN	2	10	24	72	25	5	0	0	138
VALENCIA	10	57	186	520	522	58	0	0	1.353
EXTREMADURA	12	6	49	126	110	0	0	0	303
BADAJOS	8	3	32	86	96	0	0	0	225
CÁCERES	4	3	17	40	14	0	0	0	78
GALICIA	31	90	236	466	497	14	0	2	1.336
A CORUÑA	11	45	78	200	182	4	0	2	522
LUGO	10	3	18	30	29	2	0	0	92
OURENSE	3	12	16	27	111	3	0	0	172
PONTEVEDRA	7	30	124	209	175	5	0	0	550
MADRID	50	299	405	630	135	1	0	0	1.520
MURCIA	16	114	199	188	373	15	0	4	909
NAVARRA	1	44	27	72	3	1	0	1	149
PAÍS VASCO	31	36	63	130	34	19	0	0	313
ARABA/ÁLAVA	0	0	4	13	0	0	0	0	17
GIPUZKOA	25	24	16	40	0	4	0	0	109
BIZKAIA	6	12	43	77	34	15	0	0	187
LA RIOJA	6	13	16	8	5	1	0	0	49
CEUTA	3	11	12	19	51	0	0	0	96
MELILLA	0	17	21	10	89	1	0	0	138
TOTAL ESTADO	529	1.468	3.487	5.786	5.221	998	2	30	17.521

5) PNC DE JUBILACIÓN E INVALIDEZ: COEFICIENTES DE LA GESTIÓN MENSUAL

PENSIONES NO CONTRIBUTIVAS DE LA SEGURIDAD SOCIAL DE JUBILACIÓN E INVALIDEZ

DISTRIBUCIÓN TERRITORIAL DEL COEFICIENTE DE COBERTURA. SITUACIÓN EN DICIEMBRE DE 2011

PNC DE JUBILACIÓN

ÁMBITO GEOGRÁFICO

PNC DE INVALIDEZ

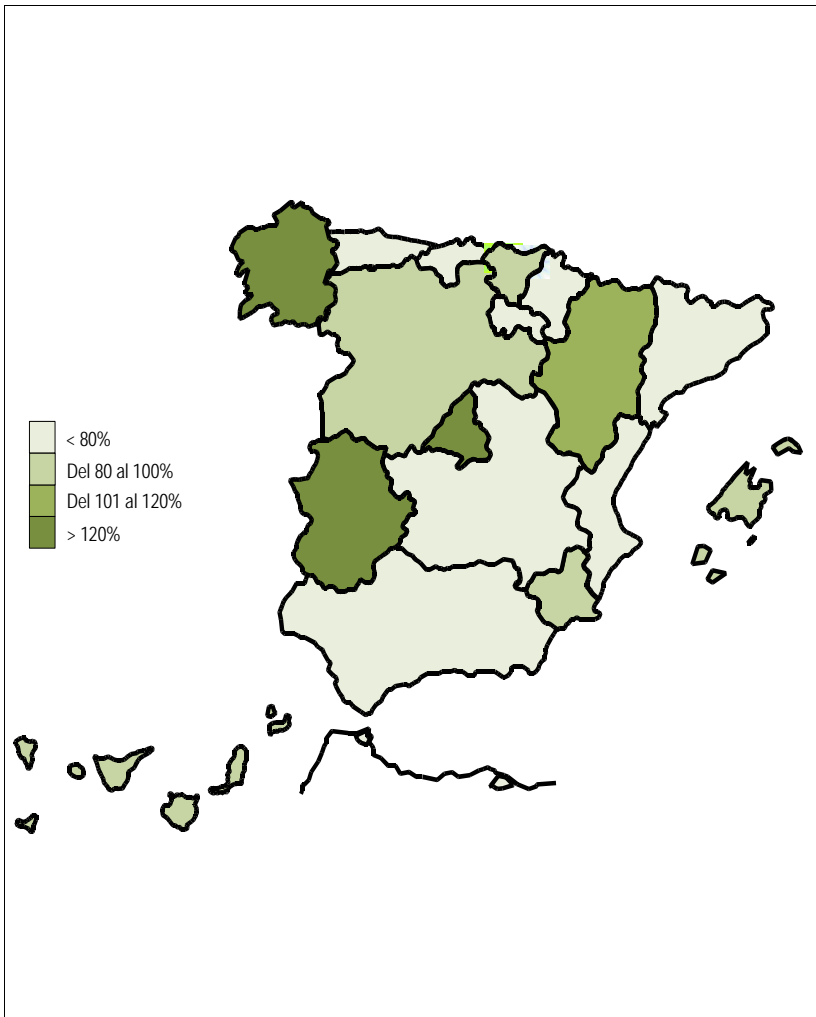

75,33%	ANDALUCÍA	81,28%
116,67%	ARAGÓN	125,00%
38,24%	ASTURIAS	36,36%
100,00%	ILLES BALEARS	36,36%
93,50%	CANARIAS	133,53%
65,71%	CANTABRIA	68,18%
94,25%	CASTILLA Y LEÓN	103,09%
41,18%	CASTILLA-LA MANCHA	110,34%
56,85%	CATALUNYA	76,22%
75,55%	C. VALENCIANA	162,56%
125,35%	EXTREMADURA	119,57%
146,75%	GALICIA	115,47%
126,73%	MADRID	104,86%
98,00%	MURCIA	105,63%
50,00%	NAVARRA	0,00%
88,33%	PAÍS VASCO	72,22%
20,00%	LA RIOJA	0,00%
75,00%	CEUTA	107,69%
22,22%	MELILLA	66,67%
86,00%	TOTAL ESTADO	98,78%

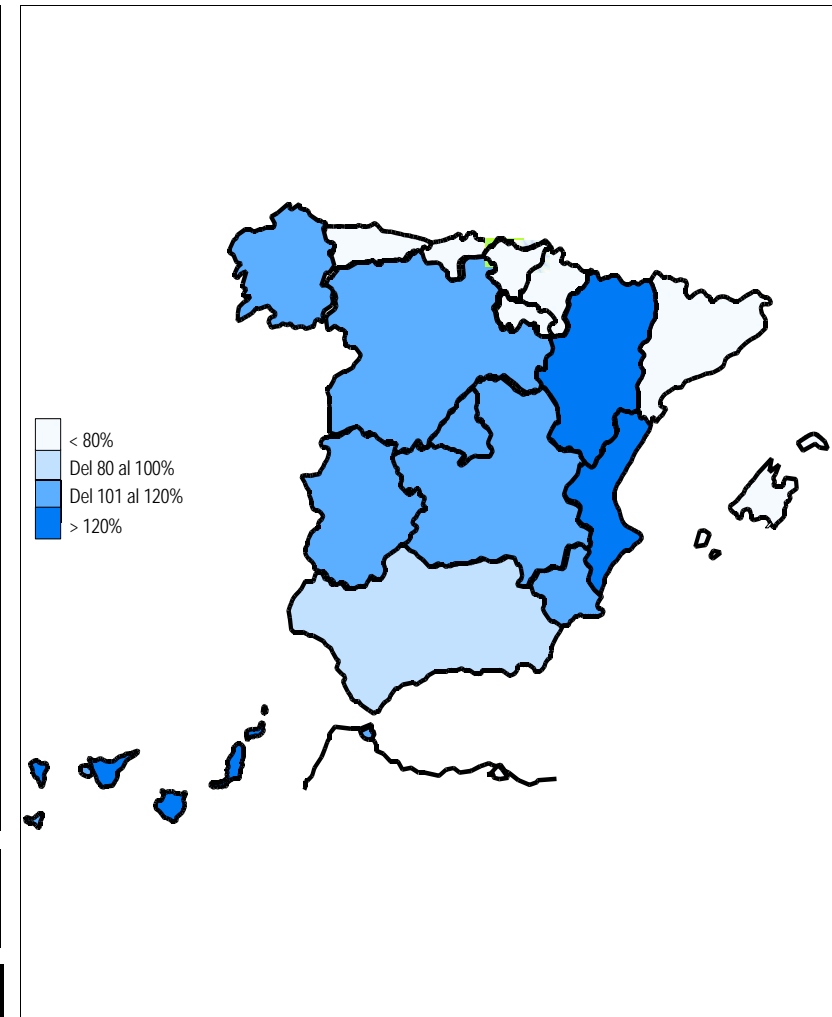

Coeficiente de cobertura: Determina la relación existente entre el volumen de expedientes resueltos e iniciados durante el mes.

PENSIONES NO CONTRIBUTIVAS DE LA SEGURIDAD SOCIAL DE JUBILACIÓN E INVALIDEZ

DISTRIBUCIÓN TERRITORIAL DEL COEFICIENTE DE RECONOCIMIENTO. SITUACIÓN EN DICIEMBRE DE 2011

PNC DE JUBILACIÓN

ÁMBITO GEOGRÁFICO

PNC DE INVALIDEZ

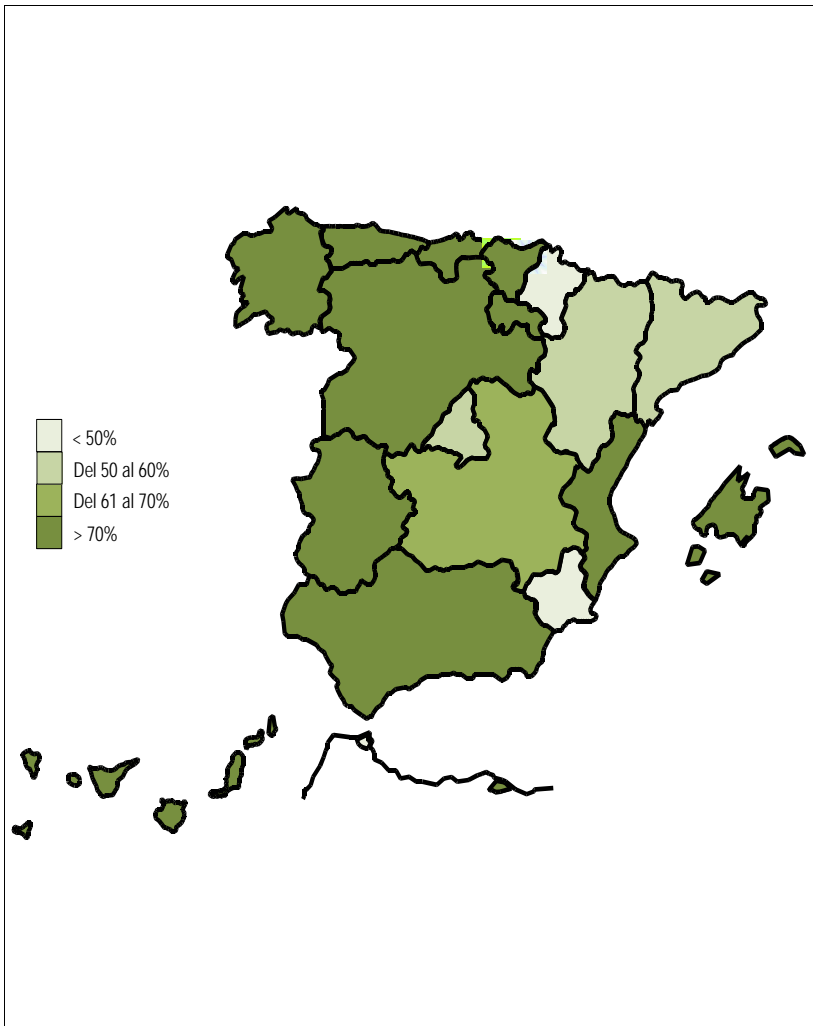

78,95%	ANDALUCÍA	63,48%
54,76%	ARAGÓN	60,00%
-	ASTURIAS	-
71,43%	ILLES BALEARS	-
76,52%	CANARIAS	50,66%
73,91%	CANTABRIA	46,67%
73,17%	CASTILLA Y LEÓN	59,00%
68,57%	CASTILLA-LA MANCHA	60,42%
51,09%	CATALUNYA	42,74%
71,10%	C. VALENCIANA	43,73%
92,13%	EXTREMADURA	76,36%
70,97%	GALICIA	52,83%
54,55%	MADRID	60,82%
38,78%	MURCIA	28,00%
33,33%	NAVARRA	-
100,00%	PAÍS VASCO	92,31%
-	LA RIOJA	-
50,00%	CEUTA	50,00%
100,00%	MELILLA	20,00%
68,74%	TOTAL ESTADO	52,25%

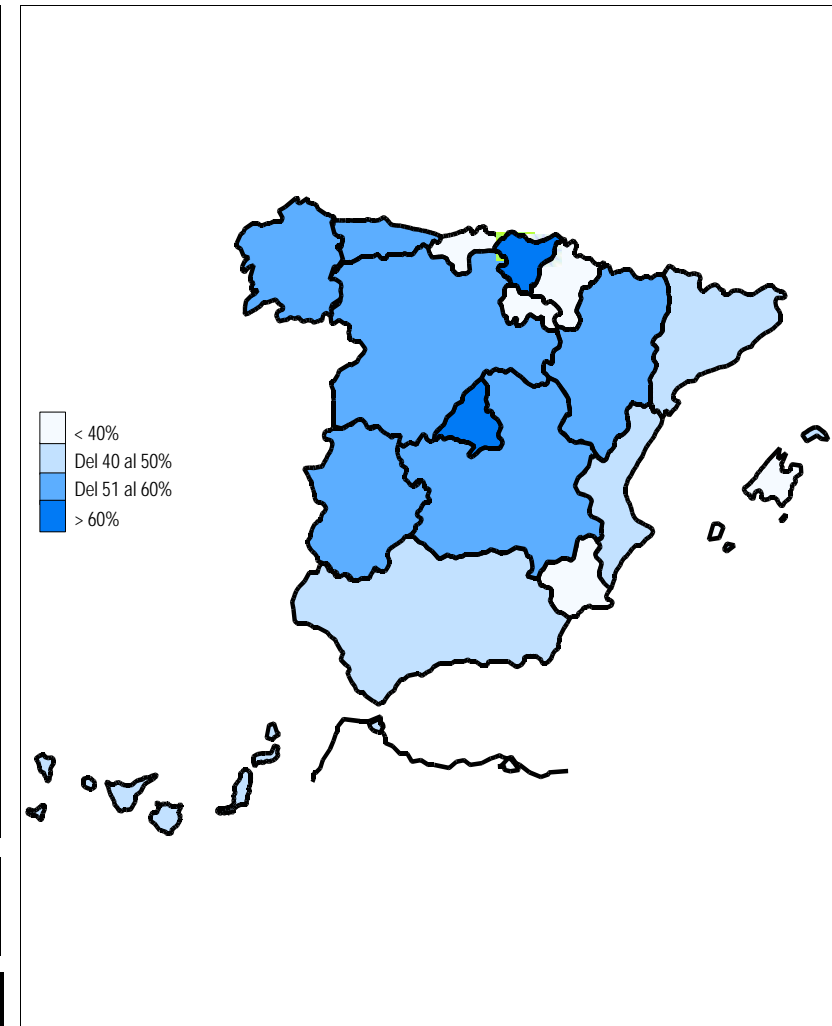

Coefficiente de reconocimiento del derecho a PNC: Establecido a partir del cociente entre los expedientes aprobados y los resueltos en el mes.

PENSIONES NO CONTRIBUTIVAS DE LA SEGURIDAD SOCIAL DE JUBILACIÓN E INVALIDEZ

DISTRIBUCIÓN TERRITORIAL DEL COEFICIENTE DE GESTIÓN EN DÍAS. SITUACIÓN EN DICIEMBRE DE 2011

PNC DE JUBILACIÓN

ÁMBITO GEOGRÁFICO

PNC DE INVALIDEZ

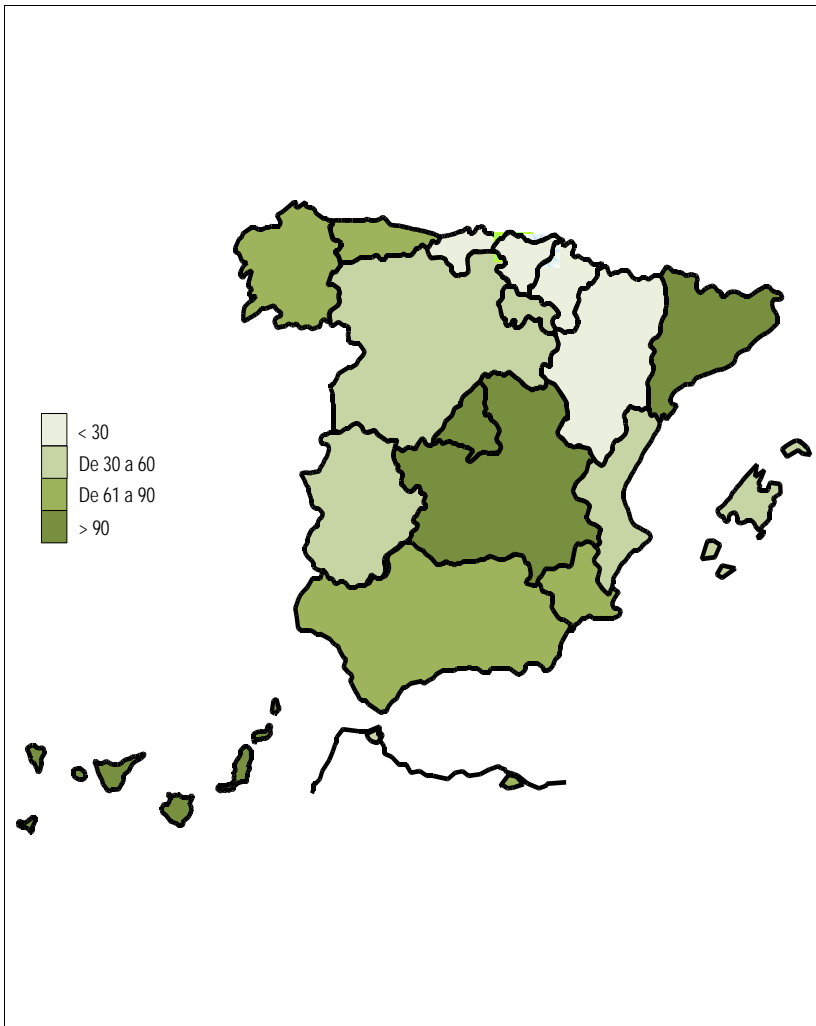

85	ANDALUCÍA	188
17	ARAGÓN	32
83	ASTURIAS	138
35	ILLES BALEARS	51
272	CANARIAS	421
26	CANTABRIA	24
45	CASTILLA Y LEÓN	73
103	CASTILLA-LA MANCHA	101
131	CATALUNYA	189
45	C. VALENCIANA	128
8	EXTREMADURA	12
73	GALICIA	77
104	MADRID	126
67	MURCIA	134
30	NAVARRA	58
18	PAÍS VASCO	28
39	LA RIOJA	41
55	CEUTA	65
76	MELILLA	58
91	TOTAL ESTADO	162

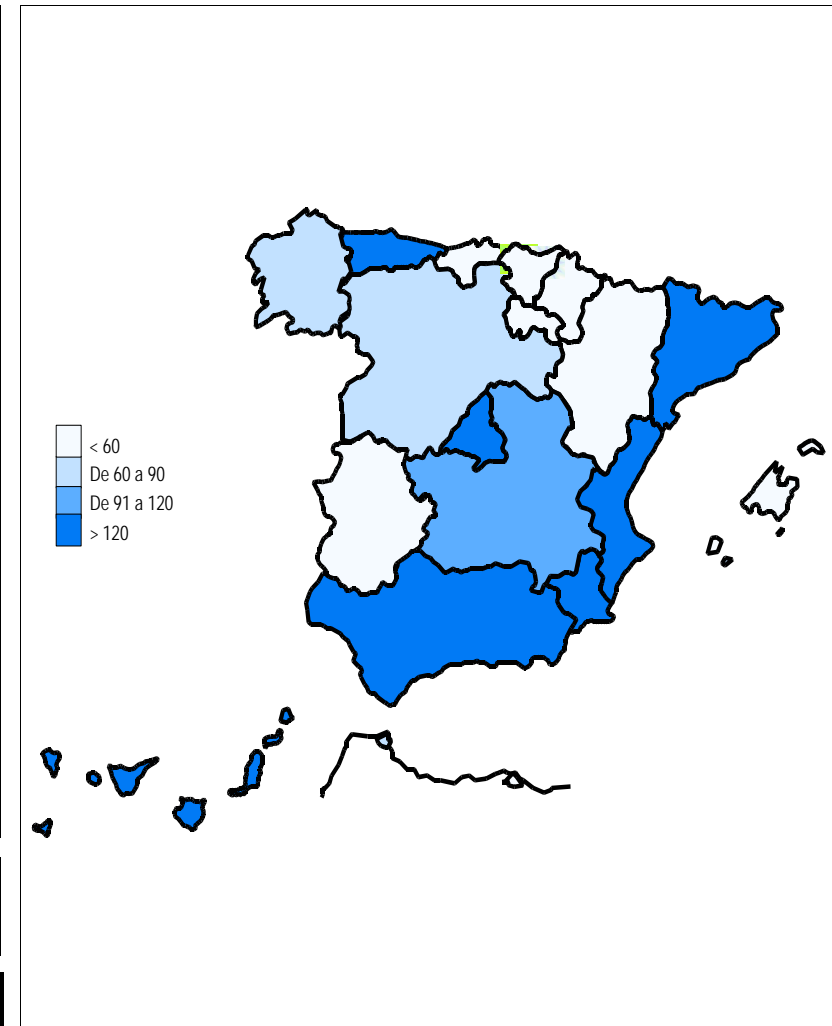

Coefficiente de gestión: Coeficiente expresado en días; su valor indica a cuántos días de entrada media de expedientes equivale el número de los que se encuentran en gestión al finalizar el mes.

6) RECLAMACIONES PREVIAS: DATOS DE LA GESTIÓN MENSUAL Y ANUAL

PENSIONES NO CONTRIBUTIVAS DE LA SEGURIDAD SOCIAL : JUBILACIÓN E INVALIDEZ
RECLAMACIÓN PREVIA A LA VÍA JURISDICCIONAL SOCIAL: DATOS DEL MES DE DICIEMBRE DE 2011

CC.AA. Y/O PROVINCIAS	JUBILACIÓN						INVALIDEZ						TOTAL: JUBILACIÓN MÁS INVALIDEZ					
	PENDTE.	RECLAM.	RESUELTAS			RECLAM.	PENDTE.	RECLAM.	RESUELTAS			RECLAM.	PENDTE.	RECLAM.	RESUELTAS			RECLAM.
	ANT.	PRSEN.	ESTIM.	DESEST.	TOTAL	PENDTE.	ANT.	PRSEN.	ESTIM.	DESEST.	TOTAL	PENDTE.	ANT.	PRSEN.	ESTIM.	DESEST.	TOTAL	PENDTE.
ANDALUCÍA	52	29	5	32	37	44	212	49	15	25	40	221	264	78	20	57	77	265
ALMERÍA	0	3	0	3	3	0	9	0	1	2	3	6	9	3	1	5	6	6
CÁDIZ	2	1	2	1	3	0	7	2	1	0	1	8	9	3	3	1	4	8
CÓRDOBA	2	2	0	4	4	0	7	5	2	0	2	10	9	7	2	4	6	10
GRANADA	2	1	0	1	1	2	29	5	0	3	3	31	31	6	0	4	4	33
HUELVA	0	0	0	0	0	0	4	4	1	5	6	2	4	4	1	5	6	2
JAÉN	0	0	0	0	0	0	1	0	0	0	0	1	1	0	0	0	0	1
MÁLAGA	12	2	0	2	2	12	34	10	4	2	6	38	46	12	4	4	8	50
SEVILLA	34	20	3	21	24	30	121	23	6	13	19	125	155	43	9	34	43	155
ARAGÓN	0	0	0	0	0	0	1	0	0	0	0	1	1	0	0	0	0	1
HUESCA	0	0	0	0	0	0	0	0	0	0	0	0	0	0	0	0	0	0
TERUEL	0	0	0	0	0	0	0	0	0	0	0	0	0	0	0	0	0	0
ZARAGOZA	0	0	0	0	0	0	1	0	0	0	0	1	1	0	0	0	0	1
ASTURIAS	38	7	0	1	1	44	91	9	0	4	4	96	129	16	0	5	5	140
ILLES BALEARS	6	2	1	1	2	6	15	12	7	4	11	16	21	14	8	5	13	22
CANARIAS	23	8	2	6	8	23	104	12	0	10	10	106	127	20	2	16	18	129
LAS PALMAS	21	2	1	1	2	21	68	9	0	5	5	72	89	11	1	6	7	93
S.C. TENERIFE	2	6	1	5	6	2	36	3	0	5	5	34	38	9	1	10	11	36
CANTABRIA	3	0	0	0	0	3	3	0	0	0	0	3	6	0	0	0	0	6
CASTILLA Y LEÓN	38	11	4	3	7	42	51	16	6	5	11	56	89	27	10	8	18	98
ÁVILA	2	2	0	0	0	4	2	0	0	1	1	1	4	2	0	1	1	5
BURGOS	3	0	0	0	0	3	9	1	0	0	0	10	12	1	0	0	0	13
LEÓN	2	3	0	2	2	3	3	3	0	0	0	6	5	6	0	2	2	9
PALENCIA	0	0	0	0	0	0	0	1	0	1	0	0	0	1	0	1	0	0
SALAMANCA	0	3	3	0	3	0	0	4	4	0	4	0	0	7	7	0	7	0
SEGOVIA	0	0	0	0	0	0	0	0	0	0	0	0	0	0	0	0	0	0
SORIA	0	0	0	0	0	0	0	0	0	0	0	0	0	0	0	0	0	0
VALLADOLID	24	2	1	1	2	24	35	6	2	3	5	36	59	8	3	4	7	60
<	7	1	0	0	0	8	2	1	0	0	0	3	9	2	0	0	0	11
CASTILLA-LA MANCHA	21	14	6	17	23	12	12	6	3	8	11	7	33	20	9	25	34	19
ALBACETE	3	2	2	2	4	1	0	0	0	0	0	0	3	2	2	2	4	1
CIUDAD REAL	12	8	3	12	15	5	12	3	3	5	8	7	24	11	6	17	23	12
CUENCA	1	1	0	1	1	1	0	2	0	2	2	0	1	3	0	3	3	1
GUADALAJARA	0	2	1	1	2	0	0	1	0	1	1	0	0	3	1	2	3	0
TOLEDO	5	1	0	1	1	5	0	0	0	0	0	0	5	1	0	1	1	5

(Continúa al dorso)

CC.AA. Y/O PROVINCIAS	JUBILACIÓN						INVALIDEZ						TOTAL: JUBILACIÓN MÁS INVALIDEZ							
	PENDTE.		RECLAM.		RESUELTAS		PENDTE.		RECLAM.		RESUELTAS		PENDTE.		RECLAM.		RESUELTAS		RECLAM.	
	ANT.	PRSEN.	ESTIM.	DESEST.	TOTAL	PENDTE.	ANT.	PRSEN.	ESTIM.	DESEST.	TOTAL	PENDTE.	ANT.	PRSEN.	ESTIM.	DESEST.	TOTAL	PENDTE.		
CATALUNYA	113	16	13	22	35	94	323	33	44	68	112	244	436	49	57	90	147	338		
BARCELONA	80	14	8	18	26	68	246	24	27	51	78	192	326	38	35	69	104	260		
GIRONA	10	1	2	2	4	7	19	2	2	5	7	14	29	3	4	7	11	21		
LLEIDA	5	1	0	0	0	6	10	1	5	1	6	5	15	2	5	1	6	11		
TARRAGONA	18	0	3	2	5	13	48	6	10	11	21	33	66	6	13	13	26	46		
COMUNIDAD VALENCIANA	24	27	7	22	29	22	79	47	8	67	75	51	103	74	15	89	104	73		
ALICANTE	6	11	4	1	5	12	74	17	4	39	43	48	80	28	8	40	48	60		
CASTELLÓN	0	1	1	0	1	0	0	0	0	0	0	0	0	1	1	0	1	0		
VALENCIA	18	15	2	21	23	10	5	30	4	28	32	3	23	45	6	49	55	13		
EXTREMADURA	78	1	0	3	3	76	45	15	0	4	4	56	123	16	0	7	7	132		
BADAJOS	54	1	0	2	2	53	35	11	0	4	4	42	89	12	0	6	6	95		
CÁCERES	24	0	0	1	1	23	10	4	0	0	0	14	34	4	0	1	1	37		
GALICIA	61	17	12	19	31	47	464	19	5	23	28	455	525	36	17	42	59	502		
A CORUÑA	47	8	3	11	14	41	299	5	1	5	6	298	346	13	4	16	20	339		
LUGO	2	0	1	1	2	0	0	1	0	0	0	1	2	1	1	1	2	1		
OURENSE	0	6	2	4	6	0	0	3	0	3	3	0	0	9	2	7	9	0		
PONTEVEDRA	12	3	6	3	9	6	165	10	4	15	19	156	177	13	10	18	28	162		
MADRID	24	32	15	14	29	27	11	23	10	4	14	20	35	55	25	18	43	47		
MURCIA	7	2	1	2	3	6	59	12	3	11	14	57	66	14	4	13	17	63		
NAVARRA	0	3	0	3	3	0	0	0	0	0	0	0	0	3	0	3	3	0		
PAÍS VASCO	20	2	0	4	4	18	20	2	1	4	5	17	40	4	1	8	9	35		
ARABA/ÁLAVA	0	2	0	1	1	1	1	0	0	1	1	0	1	2	0	2	2	1		
GIPUZKOA(1)	0	0	0	0	0	0	0	0	0	0	0	0	0	0	0	0	0	0		
BIZKAIA	20	0	0	3	3	17	19	2	1	3	4	17	39	2	1	6	7	34		
LA RIOJA	3	0	2	1	3	0	0	0	0	0	0	0	3	0	2	1	3	0		
CEUTA	2	0	1	0	1	1	2	0	0	0	0	2	4	0	1	0	1	3		
MELILLA	0	2	1	1	2	0	3	0	1	0	1	2	3	2	2	1	3	2		

TOTAL ESTADO	513	173	70	151	221	465	1.495	255	103	237	340	1.410	2.008	428	173	388	561	1.875
--------------	-----	-----	----	-----	-----	-----	-------	-----	-----	-----	-----	-------	-------	-----	-----	-----	-----	-------

(1) Datos no facilitados.

PENSIONES NO CONTRIBUTIVAS DE LA SEGURIDAD SOCIAL : JUBILACIÓN E INVALIDEZ
RECLAMACIÓN PREVIA A LA VÍA JURISDICCIONAL SOCIAL: DATOS ACUMULADOS DEL AÑO 2011 HASTA DICIEMBRE

CC.AA. Y/O PROVINCIAS	JUBILACIÓN						INVALIDEZ						TOTAL: JUBILACIÓN MÁS INVALIDEZ					
	PENDTE. ANT.	RECLAM. PRSEN.	RESUELTAS			RECLAM. PENDTE.	PENDTE. ANT.	RECLAM. PRSEN.	RESUELTAS			RECLAM. PENDTE.	PENDTE. ANT.	RECLAM. PRSEN.	RESUELTAS			RECLAM. PENDTE.
			ESTIM.	DESEST.	TOTAL				ESTIM.	DESEST.	TOTAL				ESTIM.	DESEST.	TOTAL	
ANDALUCÍA	63	443	197	265	462	44	255	723	256	501	757	221	318	1.166	453	766	1.219	265
ALMERÍA	10	49	35	24	59	0	9	58	30	31	61	6	19	107	65	55	120	6
CÁDIZ	1	48	27	22	49	0	5	75	21	51	72	8	6	123	48	73	121	8
CÓRDOBA	7	30	13	24	37	0	18	46	19	35	54	10	25	76	32	59	91	10
GRANADA	16	39	16	37	53	2	26	86	25	56	81	31	42	125	41	93	134	33
HUELVA	5	9	4	10	14	0	11	38	20	27	47	2	16	47	24	37	61	2
JAÉN	0	27	19	8	27	0	3	30	21	11	32	1	3	57	40	19	59	1
MÁLAGA	2	66	24	32	56	12	54	142	35	123	158	38	56	208	59	155	214	50
SEVILLA	22	175	59	108	167	30	129	248	85	167	252	125	151	423	144	275	419	155
ARAGÓN	1	43	18	26	44	0	1	17	7	10	17	1	2	60	25	36	61	1
HUESCA	1	9	8	2	10	0	0	3	2	1	3	0	1	12	10	3	13	0
TERUEL	0	1	0	1	1	0	0	0	0	0	0	0	0	1	0	1	1	0
ZARAGOZA	0	33	10	23	33	0	1	14	5	9	14	1	1	47	15	32	47	1
ASTURIAS	54	38	10	38	48	44	112	66	12	70	82	96	166	104	22	108	130	140
ILLES BALEARS	6	62	24	38	62	6	12	117	53	60	113	16	18	179	77	98	175	22
CANARIAS	53	121	42	109	151	23	101	269	58	206	264	106	154	390	100	315	415	129
LAS PALMAS	13	49	11	30	41	21	54	132	31	83	114	72	67	181	42	113	155	93
S.C. TENERIFE	40	72	31	79	110	2	47	137	27	123	150	34	87	209	58	202	260	36
CANTABRIA	3	9	2	7	9	3	4	12	1	12	13	3	7	21	3	19	22	6
CASTILLA Y LEÓN	59	89	43	63	106	42	53	116	46	67	113	56	112	205	89	130	219	98
ÁVILA	2	9	1	6	7	4	0	6	1	4	5	1	2	15	2	10	12	5
BURGOS	5	5	3	4	7	3	2	12	2	2	4	10	7	17	5	6	11	13
LEÓN	5	15	7	10	17	3	3	16	7	6	13	6	8	31	14	16	30	9
PALENCIA	0	3	1	2	3	0	0	9	2	7	9	0	0	12	3	9	12	0
SALAMANCA	0	17	12	5	17	0	0	25	14	11	25	0	0	42	26	16	42	0
SEGOVIA	0	1	1	0	1	0	0	1	0	1	1	0	0	2	1	1	2	0
SORIA	0	0	0	0	0	0	1	1	1	1	2	0	1	1	1	1	2	0
VALLADOLID	46	12	13	21	34	24	46	31	15	26	41	36	92	43	28	47	75	60
ZAMORA	1	27	5	15	20	8	1	15	4	9	13	3	2	42	9	24	33	11
CASTILLA-LA MANCHA	14	171	76	97	173	12	14	177	84	100	184	7	28	348	160	197	357	19
ALBACETE	1	61	37	24	61	1	3	55	31	27	58	0	4	116	68	51	119	1
CIUDAD REAL	11	65	22	49	71	5	7	67	24	43	67	7	18	132	46	92	138	12
CUENCA	0	23	9	13	22	1	1	28	15	14	29	0	1	51	24	27	51	1
GUADALAJARA	1	12	6	7	13	0	2	13	8	7	15	0	3	25	14	14	28	0
TOLEDO	1	10	2	4	6	5	1	14	6	9	15	0	2	24	8	13	21	5

(Continúa al dorso)

CC.AA. Y/O PROVINCIAS	JUBILACIÓN						INVALIDEZ						TOTAL: JUBILACIÓN MÁS INVALIDEZ					
	PENDTE. ANT.	RECLAM. PRSEN.	RESUELTAS			RECLAM. PENDTE.	PENDTE. ANT.	RECLAM. PRSEN.	RESUELTAS			RECLAM. PENDTE.	PENDTE. ANT.	RECLAM. PRSEN.	RESUELTAS			RECLAM. PENDTE.
			ESTIM.	DESEST.	TOTAL				ESTIM.	DESEST.	TOTAL				ESTIM.	DESEST.	TOTAL	
CATALUNYA	134	410	232	218	450	94	267	831	443	411	854	244	401	1.241	675	629	1.304	338
BARCELONA	101	301	174	160	334	68	199	603	303	307	610	192	300	904	477	467	944	260
GIRONA	7	42	20	22	42	7	22	43	30	21	51	14	29	85	50	43	93	21
LLEIDA	5	23	12	10	22	6	11	40	28	18	46	5	16	63	40	28	68	11
TARRAGONA	21	44	26	26	52	13	35	145	82	65	147	33	56	189	108	91	199	46
COMUNIDAD VALENCIANA	44	313	127	208	335	22	106	397	121	331	452	51	150	710	248	539	787	73
ALICANTE	39	160	99	88	187	12	95	149	55	141	196	48	134	309	154	229	383	60
CASTELLÓN	0	6	3	3	6	0	0	13	11	2	13	0	0	19	14	5	19	0
VALENCIA	5	147	25	117	142	10	11	235	55	188	243	3	16	382	80	305	385	13
EXTREMADURA	38	113	32	43	75	76	65	88	30	67	97	56	103	201	62	110	172	132
BADAJOS	21	85	25	28	53	53	37	63	22	36	58	42	58	148	47	64	111	95
CÁCERES	17	28	7	15	22	23	28	25	8	31	39	14	45	53	15	46	61	37
GALICIA	102	259	138	176	314	47	484	247	99	177	276	455	586	506	237	353	590	502
A CORUÑA	37	134	61	69	130	41	286	110	49	49	98	298	323	244	110	118	228	339
LUGO	1	25	13	13	26	0	0	11	3	7	10	1	1	36	16	20	36	1
OURENSE	0	25	13	12	25	0	0	40	9	31	40	0	0	65	22	43	65	0
PONTEVEDRA	64	75	51	82	133	6	198	86	38	90	128	156	262	161	89	172	261	162
MADRID	17	274	136	128	264	27	17	230	92	135	227	20	34	504	228	263	491	47
MURCIA	3	76	32	41	73	6	68	218	77	152	229	57	71	294	109	193	302	63
NAVARRA	0	22	4	18	22	0	0	5	1	4	5	0	0	27	5	22	27	0
PAÍS VASCO	20	47	21	28	49	18	19	61	23	40	63	17	39	108	44	68	112	35
ARABA/ÁLAVA	0	9	6	2	8	1	0	15	5	10	15	0	0	24	11	12	23	1
GIPUZKOA(1)	0	0	0	0	0	0	0	0	0	0	0	0	0	0	0	0	0	0
BIZKAIA	20	38	15	26	41	17	19	46	18	30	48	17	39	84	33	56	89	34
LA RIOJA	8	8	8	8	16	0	8	8	4	12	16	0	16	16	12	20	32	0
CEUTA	1	15	10	5	15	1	1	23	14	8	22	2	2	38	24	13	37	3
MELILLA	0	9	3	6	9	0	3	76	11	66	77	2	3	85	14	72	86	2

TOTAL ESTADO	620	2.522	1.155	1.522	2.677	465	1.590	3.681	1.432	2.429	3.861	1.410	2.210	6.203	2.587	3.951	6.538	1.875
--------------	-----	-------	-------	-------	-------	-----	-------	-------	-------	-------	-------	-------	-------	-------	-------	-------	-------	-------

(1) Datos no facilitados.

7) REVISIONES DE OFICIO E INSTANCIA DE PARTE: DATOS DE LA GESTIÓN MENSUAL Y ANUAL

PENSIÓN NO CONTRIBUTIVA DE JUBILACIÓN
REVISIONES DE OFICIO E INSTANCIA DE PARTE
DATOS DE GESTIÓN CORRESPONDIENTES AL MES DE DICIEMBRE DE 2011

CC.AA. Y/O PROVINCIAS	ENTRADA REVISIONES	REVISIONES EFECTUADAS					CAUSAS DE EXTINCIÓN DEL DERECHO					
		Sin Modif.	Con Modif.	Suspensión	Extinción	TOTAL	Residencia	Personal	U.E.C.	Fallecimiento	Otras	TOTAL
		Cuantía	Cuantía	Pago	Derecho							
ANDALUCÍA	360	41	70	8	257	376	0	103	35	103	16	257
ALMERÍA	21	5	3	0	13	21	0	5	0	6	2	13
CÁDIZ	66	3	0	3	49	55	0	22	5	16	6	49
CÓRDOBA	55	3	18	2	30	53	0	10	6	9	5	30
GRANADA	22	8	4	1	20	33	0	9	1	9	1	20
HUELVA	23	0	8	0	17	25	0	9	1	6	1	17
JAÉN	29	2	2	0	23	27	0	10	1	12	0	23
MÁLAGA	51	15	18	1	36	70	0	10	11	15	0	36
SEVILLA	93	5	17	1	69	92	0	28	10	30	1	69
ARAGÓN	40	5	6	1	28	40	0	11	4	9	4	28
HUESCA	8	0	2	0	6	8	0	2	2	2	0	6
TERUEL	12	1	1	0	10	12	0	4	1	1	4	10
ZARAGOZA	20	4	3	1	12	20	0	5	1	6	0	12
ASTURIAS	24	1	1	0	16	18	0	2	0	13	1	16
ILLES BALEARS	98	53	26	14	34	127	9	6	5	10	4	34
CANARIAS	107	13	18	3	65	99	0	15	1	48	1	65
LAS PALMAS	70	12	17	3	37	69	0	6	0	30	1	37
S.C. TENERIFE	37	1	1	0	28	30	0	9	1	18	0	28
CANTABRIA	21	0	1	0	20	21	0	11	1	6	2	20
CASTILLA Y LEÓN	167	38	66	11	52	167	1	21	11	16	3	52
ÁVILA	11	4	1	3	3	11	0	3	0	0	0	3
BURGOS	7	0	4	1	2	7	0	1	0	1	0	2
LEÓN	24	1	17	0	6	24	0	5	0	0	1	6
PALENCIA	5	0	2	0	3	5	0	0	0	3	0	3
SALAMANCA	19	3	4	0	12	19	0	5	3	4	0	12
SEGOVIA	2	0	0	0	2	2	0	1	0	1	0	2
SORIA	2	0	0	0	2	2	0	1	0	1	0	2
VALLADOLID	59	23	21	4	11	59	0	3	2	5	1	11
ZAMORA	38	7	17	3	11	38	1	2	6	1	1	11
CASTILLA-LA MANCHA	91	13	16	0	54	83	0	16	5	28	5	54
ALBACETE	36	9	5	0	14	28	0	3	0	9	2	14
CIUDAD REAL	21	2	5	0	17	24	0	0	4	12	1	17
CUENCA	7	1	2	0	5	8	0	1	0	3	1	5
GUADALAJARA	8	1	2	0	4	7	0	0	1	2	1	4
TOLEDO	19	0	2	0	14	16	0	12	0	2	0	14

(Continúa al dorso)

CC.AA. Y/O PROVINCIAS	ENTRADA REVISIONES	REVISIONES EFECTUADAS					CAUSAS DE EXTINCIÓN DEL DERECHO					
		Sin Modif. Cuantía	Con Modif. Cuantía	Suspensión Pago	Extinción Derecho	TOTAL	Residencia	Personal	U.E.C.	Fallecimiento	Otras	TOTAL
CATALUNYA	96	19	19	1	112	151	2	79	10	0	21	112
BARCELONA	73	12	16	1	80	109	2	55	7	0	16	80
GIRONA	7	0	2	0	9	11	0	6	0	0	3	9
LLEIDA	6	2	0	0	9	11	0	7	1	0	1	9
TARRAGONA	10	5	1	0	14	20	0	11	2	0	1	14
COMUNIDAD VALENCIANA	172	13	37	7	120	177	0	30	4	83	3	120
ALICANTE	56	3	7	0	46	56	0	12	0	34	0	46
CASTELLÓN	19	0	7	3	10	20	0	3	1	6	0	10
VALENCIA	97	10	23	4	64	101	0	15	3	43	3	64
EXTREMADURA	188	66	34	12	75	187	0	17	13	30	15	75
BADAJOS	115	30	22	8	54	114	0	9	10	24	11	54
CÁCERES	73	36	12	4	21	73	0	8	3	6	4	21
GALICIA	287	46	76	11	154	287	0	27	47	73	7	154
A CORUÑA	119	43	22	10	44	119	0	13	2	26	3	44
LUGO	17	3	2	0	12	17	0	2	0	10	0	12
OURENSE	29	0	8	0	21	29	0	3	3	15	0	21
PONTEVEDRA	122	0	44	1	77	122	0	9	42	22	4	77
MADRID	229	10	79	6	134	229	0	37	14	63	20	134
MURCIA	45	0	11	2	32	45	0	10	7	13	2	32
NAVARRA	11	0	0	0	11	11	2	2	1	6	0	11
PAÍS VASCO	28	0	0	0	28	28	1	6	8	13	0	28
ARABA/ÁLAVA	6	0	0	0	6	6	1	0	2	3	0	6
GIPUZKOA	0	0	0	0	0	0	0	0	0	0	0	0
BIZKAIA	22	0	0	0	22	22	0	6	6	10	0	22
LA RIOJA	3	0	0	0	3	3	0	0	0	3	0	3
CEUTA	23	8	9	2	4	23	0	0	0	4	0	4
MELILLA	11	0	4	0	7	11	0	1	0	6	0	7
TOTAL ESTADO	2.001	326	473	78	1.206	2.083	15	394	166	527	104	1.206

PENSIÓN NO CONTRIBUTIVA DE INVALIDEZ
REVISIONES DE OFICIO E INSTANCIA DE PARTE
DATOS DE GESTIÓN CORRESPONDIENTES AL MES DE DICIEMBRE DE 2011

CC.AA. Y/O PROVINCIAS	ENTRADA REVISIONES	REVISIONES EFECTUADAS								CAUSAS DE EXTINCIÓN DEL DERECHO						
		Sin Modif. Cuantía	Con Modif. Cuantía	Suspensión PNC		Compat. PNC Art. 147	Recuperación Art. 144.1	Extinción Derecho	TOTAL	Residencia	Personal	U.E.C.	Grado	Fallecimiento	Otras	TOTAL
				Art. 144.1	Pago											
ANDALUCÍA	499	108	196	37	18	20	18	203	600	0	52	35	6	80	30	203
ALMERÍA	58	19	19	0	4	0	0	16	58	0	6	0	1	5	4	16
CÁDIZ	74	7	24	14	0	4	4	36	89	0	6	6	0	13	11	36
CÓRDOBA	30	0	18	3	1	0	3	20	45	0	2	2	1	10	5	20
GRANADA	74	20	24	3	8	4	3	27	89	0	10	7	3	5	2	27
HUELVA	58	4	29	1	0	0	0	20	54	0	5	3	0	9	3	20
JAÉN	30	8	10	1	0	0	0	11	30	0	2	1	1	4	3	11
MÁLAGA	100	39	41	12	0	0	8	45	145	0	10	13	0	21	1	45
SEVILLA	75	11	31	3	5	12	0	28	90	0	11	3	0	13	1	28
ARAGÓN	37	2	11	2	1	1	1	21	39	0	6	3	0	3	9	21
HUESCA	8	0	2	0	0	0	1	5	8	0	2	1	0	1	1	5
TERUEL	2	0	1	0	0	0	0	1	2	0	0	0	0	0	1	1
ZARAGOZA	27	2	8	2	1	1	0	15	29	0	4	2	0	2	7	15
ASTURIAS	27	0	0	1	0	0	1	11	13	0	0	0	1	9	1	11
ILLES BALEARS	160	90	39	0	11	0	2	22	164	2	4	0	4	6	6	22
CANARIAS	269	41	36	0	32	0	0	78	187	1	29	4	0	32	12	78
LAS PALMAS S.C. TENERIFE	166	34	26	0	14	0	0	36	110	1	10	2	0	20	3	36
S.C. TENERIFE	103	7	10	0	18	0	0	42	77	0	19	2	0	12	9	42
CANTABRIA	23	0	3	0	1	0	0	19	23	0	4	0	2	10	3	19
CASTILLA Y LEÓN	224	56	72	18	7	16	18	37	224	0	7	3	3	6	18	37
ÁVILA	10	7	1	0	1	0	0	1	10	0	0	0	0	0	1	1
BURGOS	29	1	14	9	1	0	3	1	29	0	0	0	0	0	1	1
LEÓN	43	3	17	5	0	4	5	9	43	0	1	1	0	0	7	9
PALENCIA	13	4	2	0	0	0	0	7	13	0	1	1	0	3	2	7
SALAMANCA	33	5	9	3	0	7	3	6	33	0	2	1	2	0	1	6
SEGOVIA	10	6	3	0	0	0	0	1	10	0	0	0	1	0	0	1
SORIA	1	0	0	0	0	0	0	1	1	0	1	0	0	0	0	1
VALLADOLID	53	16	18	1	1	5	7	5	53	0	0	0	0	3	2	5
ZAMORA	32	14	8	0	4	0	0	6	32	0	2	0	0	0	4	6
CASTILLA-LA MANCHA	123	25	25	8	9	15	0	46	128	0	14	5	0	12	15	46
ALBACETE	33	6	7	0	1	4	0	16	34	0	4	2	0	4	6	16
CIUDAD REAL	39	6	11	2	5	6	0	12	42	0	4	0	0	4	4	12
CUENCA	15	2	1	0	2	1	0	7	13	0	2	0	0	2	3	7
GUADALAJARA	11	8	2	1	0	1	0	2	14	0	1	0	0	1	0	2
TOLEDO	25	3	4	5	1	3	0	9	25	0	3	3	0	1	2	9

(Continúa al dorso)

CC.AA. Y/O PROVINCIAS	ENTRADA REVISIONES	REVISIONES EFECTUADAS							CAUSAS DE EXTINCIÓN DEL DERECHO							
		Sin Modif. Cuantía	Con Modif. Cuantía	Suspensión PNC		Compat. PNC Art. 147	Recuperación Art. 144.1	Extinción Derecho	TOTAL	Residencia	Personal	U.E.C.	Grado	Fallecimiento	Otras	TOTAL
				Art. 144.1	Pago											
CATALUNYA	174	60	143	18	0	0	0	173	394	1	51	17	13	0	91	173
BARCELONA	109	35	107	10	0	0	0	122	274	1	34	14	9	0	64	122
GIRONA	21	8	6	1	0	0	0	16	31	0	7	0	1	0	8	16
LLEIDA	12	2	6	3	0	0	0	10	21	0	2	3	0	0	5	10
TARRAGONA	32	15	24	4	0	0	0	25	68	0	8	0	3	0	14	25
COMUNIDAD VALENCIANA	287	25	59	3	28	34	7	143	299	0	37	38	14	44	10	143
ALICANTE	69	3	11	0	1	8	2	44	69	0	18	7	2	17	0	44
CASTELLÓN	43	4	10	3	4	11	0	12	44	0	0	1	3	0	8	12
VALENCIA	175	18	38	0	23	15	5	87	186	0	19	30	9	27	2	87
EXTREMADURA	179	60	60	2	9	15	0	37	183	0	4	3	0	20	10	37
BADAJOS	114	44	40	0	8	11	0	21	124	0	2	1	0	12	6	21
CÁCERES	65	16	20	2	1	4	0	16	59	0	2	2	0	8	4	16
GALICIA	316	74	98	8	7	1	4	124	316	0	23	20	7	48	26	124
A CORUÑA	141	51	35	3	0	0	3	49	141	0	10	4	0	18	17	49
LUGO	31	11	3	0	2	1	1	13	31	0	0	0	0	9	4	13
OURENSE	49	11	17	2	0	0	0	19	49	0	4	1	2	9	3	19
PONTEVEDRA	95	1	43	3	5	0	0	43	95	0	9	15	5	12	2	43
MADRID	246	22	94	9	7	9	6	99	246	0	19	32	0	30	18	99
MURCIA	112	20	3	2	3	0	1	38	67	0	5	2	4	11	16	38
NAVARRA	8	0	5	0	0	1	0	2	8	0	0	2	0	0	0	2
PAÍS VASCO	28	0	0	1	3	0	0	27	31	0	5	6	0	13	3	27
ÁLAVA	0	0	0	0	0	0	0	3	3	0	0	2	0	1	0	3
GUIPÚZCOA	0	0	0	0	0	0	0	0	0	0	0	0	0	0	0	0
VIZCAYA	28	0	0	1	3	0	0	24	28	0	5	4	0	12	3	24
LA RIOJA	5	0	1	0	1	0	0	3	5	0	1	0	0	2	0	3
CEUTA	34	8	4	6	1	3	3	9	34	0	1	0	0	8	0	9
MELILLA	76	2	30	0	34	0	0	10	76	0	2	1	0	6	1	10

TOTAL ESTADO	2.827	593	879	115	172	115	61	1.102	3.037	4	264	171	54	340	269	1.102
--------------	-------	-----	-----	-----	-----	-----	----	-------	-------	---	-----	-----	----	-----	-----	-------

TOTAL PENSIONES NO CONTRIBUTIVAS REVISIONES DE OFICIO E INSTANCIA DE PARTE DATOS DE GESTIÓN CORRESPONDIENTES AL MES DE DICIEMBRE DE 2011

CC.AA. Y/O PROVINCIAS	ENTRADA REVISIONES	REVISIONES EFECTUADAS								CAUSAS DE EXTINCIÓN DEL DERECHO						
		Sin Modif. Cuantía	Con Modif. Cuantía	Suspensión PNC		Compat. PNC Art. 147	Recuperación Art. 144.1	Extinción Derecho	TOTAL	Residencia	Personal	U.E.C.	Grado	Fallecimiento	Otras	TOTAL
				Art. 144.1	Pago											
ANDALUCÍA	859	149	266	37	26	20	18	460	976	0	155	70	6	183	46	460
ALMERÍA	79	24	22	0	4	0	0	29	79	0	11	0	1	11	6	29
CÁDIZ	140	10	24	14	3	4	4	85	144	0	28	11	0	29	17	85
CÓRDOBA	85	3	36	3	3	0	3	50	98	0	12	8	1	19	10	50
GRANADA	96	28	28	3	9	4	3	47	122	0	19	8	3	14	3	47
HUELVA	81	4	37	1	0	0	0	37	79	0	14	4	0	15	4	37
JAÉN	59	10	12	1	0	0	0	34	57	0	12	2	1	16	3	34
MÁLAGA	151	54	59	12	1	0	8	81	215	0	20	24	0	36	1	81
SEVILLA	168	16	48	3	6	12	0	97	182	0	39	13	0	43	2	97
ARAGÓN	77	7	17	2	2	1	1	49	79	0	17	7	0	12	13	49
HUESCA	16	0	4	0	0	0	1	11	16	0	4	3	0	3	1	11
TERUEL	14	1	2	0	0	0	0	11	14	0	4	1	0	1	5	11
ZARAGOZA	47	6	11	2	2	1	0	27	49	0	9	3	0	8	7	27
ASTURIAS	51	1	1	1	0	0	1	27	31	0	2	0	1	22	2	27
ILLES BALEARS	258	143	65	0	25	0	2	56	291	11	10	5	4	16	10	56
CANARIAS	376	54	54	0	35	0	0	143	286	1	44	5	0	80	13	143
LAS PALMAS S.C. TENERIFE	236 140	46 8	43 11	0 0	17 18	0 0	0 0	73 70	179 107	1 0	16 28	2 3	0 0	50 30	4 9	73 70
CANTABRIA	44	0	4	0	1	0	0	39	44	0	15	1	2	16	5	39
CASTILLA Y LEÓN	391	94	138	18	18	16	18	89	391	1	28	14	3	22	21	89
ÁVILA	21	11	2	0	4	0	0	4	21	0	3	0	0	0	1	4
BURGOS	36	1	18	9	2	0	3	3	36	0	1	0	0	1	1	3
LEÓN	67	4	34	5	0	4	5	15	67	0	6	1	0	0	8	15
PALENCIA	18	4	4	0	0	0	0	10	18	0	1	1	0	6	2	10
SALAMANCA	52	8	13	3	0	7	3	18	52	0	7	4	2	4	1	18
SEGOVIA	12	6	3	0	0	0	0	3	12	0	1	0	1	1	0	3
SORIA	3	0	0	0	0	0	0	3	3	0	2	0	0	1	0	3
VALLADOLID	112	39	39	1	5	5	7	16	112	0	3	2	0	8	3	16
ZAMORA	70	21	25	0	7	0	0	17	70	1	4	6	0	1	5	17
CASTILLA-LA MANCHA	214	38	41	8	9	15	0	100	211	0	30	10	0	40	20	100
ALBACETE	69	15	12	0	1	4	0	30	62	0	7	2	0	13	8	30
CIUDAD REAL	60	8	16	2	5	6	0	29	66	0	4	4	0	16	5	29
CUENCA	22	3	3	0	2	1	0	12	21	0	3	0	0	5	4	12
GUADALAJARA	19	9	4	1	0	1	0	6	21	0	1	1	0	3	1	6
TOLEDO	44	3	6	5	1	3	0	23	41	0	15	3	0	3	2	23

(Continúa al dorso)

CC.AA. Y/O PROVINCIAS	ENTRADA REVISIONES	REVISIONES EFECTUADAS								CAUSAS DE EXTINCIÓN DEL DERECHO						
		Sin Modif. Cuantía	Con Modif. Cuantía	Suspensión PNC		Compat. PNC Art. 147	Recuperación Art. 144.1	Extinción Derecho	TOTAL	Residencia	Personal	U.E.C.	Grado	Fallecimiento	Otras	TOTAL
				Art. 144.1	Pago											
CATALUNYA	270	79	162	18	1	0	0	285	545	3	130	27	13	0	112	285
BARCELONA	182	47	123	10	1	0	0	202	383	3	89	21	9	0	80	202
GIRONA	28	8	8	1	0	0	0	25	42	0	13	0	1	0	11	25
LLEIDA	18	4	6	3	0	0	0	19	32	0	9	4	0	0	6	19
TARRAGONA	42	20	25	4	0	0	0	39	88	0	19	2	3	0	15	39
COMUNIDAD VALENCIANA	459	38	96	3	35	34	7	263	476	0	67	42	14	127	13	263
ALICANTE	125	6	18	0	1	8	2	90	125	0	30	7	2	51	0	90
CASTELLÓN	62	4	17	3	7	11	0	22	64	0	3	2	3	6	8	22
VALENCIA	272	28	61	0	27	15	5	151	287	0	34	33	9	70	5	151
EXTREMADURA	367	126	94	2	21	15	0	112	370	0	21	16	0	50	25	112
BADAJOS	229	74	62	0	16	11	0	75	238	0	11	11	0	36	17	75
CÁCERES	138	52	32	2	5	4	0	37	132	0	10	5	0	14	8	37
GALICIA	603	120	174	8	18	1	4	278	603	0	50	67	7	121	33	278
A CORUÑA	260	94	57	3	10	0	3	93	260	0	23	6	0	44	20	93
LUGO	48	14	5	0	2	1	1	25	48	0	2	0	0	19	4	25
OURENSE	78	11	25	2	0	0	0	40	78	0	7	4	2	24	3	40
PONTEVEDRA	217	1	87	3	6	0	0	120	217	0	18	57	5	34	6	120
MADRID	475	32	173	9	13	9	6	233	475	0	56	46	0	93	38	233
MURCIA	157	20	14	2	5	0	1	70	112	0	15	9	4	24	18	70
NAVARRA	19	0	5	0	0	1	0	13	19	2	2	3	0	6	0	13
PAÍS VASCO	56	0	0	1	3	0	0	55	59	1	11	14	0	26	3	55
ÁLAVA	6	0	0	0	0	0	0	9	9	1	0	4	0	4	0	9
GUIPÚZCOA	0	0	0	0	0	0	0	0	0	0	0	0	0	0	0	0
VIZCAYA	50	0	0	1	3	0	0	46	50	0	11	10	0	22	3	46
LA RIOJA	8	0	1	0	1	0	0	6	8	0	1	0	0	5	0	6
CEUTA	57	16	13	6	3	3	3	13	57	0	1	0	0	12	0	13
MELILLA	87	2	34	0	34	0	0	17	87	0	3	1	0	12	1	17

TOTAL ESTADO	4.828	919	1.352	115	250	115	61	2.308	5.120	19	658	337	54	867	373	2.308
--------------	-------	-----	-------	-----	-----	-----	----	-------	-------	----	-----	-----	----	-----	-----	-------

PENSIÓN NO CONTRIBUTIVA DE JUBILACIÓN
REVISIONES DE OFICIO E INSTANCIA DE PARTE
DATOS DE GESTIÓN ACUMULADA CORRESPONDIENTES AL AÑO 2011 HASTA DICIEMBRE

CC.AA. Y/O PROVINCIAS	ENTRADA REVISIONES	REVISIONES EFECTUADAS					CAUSAS DE EXTINCIÓN DEL DERECHO					
		Sin Modif.	Con Modif.	Suspensión	Extinción	TOTAL	Residencia	Personal	U.E.C.	Fallecimiento	Otras	TOTAL
		Cuantía	Cuantía	Pago	Derecho							
ANDALUCÍA	6.929	926	1.361	228	4.233	6.748	40	1.567	605	1.735	286	4.233
ALMERÍA	370	58	75	20	217	370	0	85	14	91	27	217
CÁDIZ	962	42	89	25	695	851	1	302	52	272	68	695
CÓRDOBA	764	65	193	26	470	754	0	184	82	166	38	470
GRANADA	529	27	112	31	350	520	30	99	52	139	30	350
HUELVA	336	20	55	0	261	336	0	122	20	109	10	261
JAÉN	734	19	275	17	421	732	7	140	127	134	13	421
MÁLAGA	1.759	598	303	64	739	1.704	0	180	188	354	17	739
SEVILLA	1.475	97	259	45	1.080	1.481	2	455	70	470	83	1.080
ARAGÓN	727	46	123	16	540	725	2	187	57	241	53	540
HUESCA	189	0	26	10	153	189	0	65	12	68	8	153
TERUEL	83	2	12	0	69	83	0	19	14	24	12	69
ZARAGOZA	455	44	85	6	318	453	2	103	31	149	33	318
ASTURIAS	528	44	93	0	398	535	2	101	36	238	21	398
ILLES BALEARS	1.367	421	306	177	383	1.287	17	99	55	169	43	383
CANARIAS	2.124	341	411	135	1.266	2.153	6	334	36	811	79	1.266
LAS PALMAS	984	205	142	133	555	1.035	1	164	20	350	20	555
S.C. TENERIFE	1.140	136	269	2	711	1.118	5	170	16	461	59	711
CANTABRIA	295	15	56	9	234	314	1	106	26	94	7	234
CASTILLA Y LEÓN	2.625	1.149	527	74	875	2.625	4	375	172	270	54	875
ÁVILA	124	24	21	15	64	124	1	44	12	4	3	64
BURGOS	111	6	24	3	78	111	0	24	15	37	2	78
LEÓN	125	11	37	1	76	125	1	56	8	0	11	76
PALENCIA	675	501	60	7	107	675	0	28	20	48	11	107
SALAMANCA	320	32	47	0	241	320	1	107	50	76	7	241
SEGOVIA	30	1	5	1	23	30	0	17	1	4	1	23
SORIA	32	1	3	1	27	32	0	4	3	17	3	27
VALLADOLID	585	203	202	23	157	585	0	53	24	69	11	157
ZAMORA	623	370	128	23	102	623	1	42	39	15	5	102
CASTILLA-LA MANCHA	1.446	242	279	28	889	1.438	1	298	67	442	81	889
ALBACETE	354	95	100	2	169	366	0	65	11	79	14	169
CIUDAD REAL	407	54	80	1	262	397	1	80	28	143	10	262
CUENCA	137	17	19	1	100	137	0	43	3	34	20	100
GUADALAJARA	76	19	20	2	45	86	0	7	3	27	8	45
TOLEDO	472	57	60	22	313	452	0	103	22	159	29	313

(Continúa al dorso)

CC.AA. Y/O PROVINCIAS	ENTRADA REVISIONES	REVISIONES EFECTUADAS					CAUSAS DE EXTINCIÓN DEL DERECHO					
		Sin Modif. Cuantía	Con Modif. Cuantía	Suspensión Pago	Extinción Derecho	TOTAL	Residencia	Personal	U.E.C.	Fallecimiento	Otras	TOTAL
CATALUNYA	1.737	191	462	53	1.146	1.852	17	809	134	0	186	1.146
BARCELONA	1.281	141	356	47	822	1.366	13	561	111	0	137	822
GIRONA	123	13	36	1	72	122	2	46	9	0	15	72
LLEIDA	140	13	24	0	112	149	1	93	5	0	13	112
TARRAGONA	193	24	46	5	140	215	1	109	9	0	21	140
COMUNIDAD VALENCIANA	2.727	214	502	23	2.032	2.771	2	746	191	1.069	24	2.032
ALICANTE	915	67	176	0	672	915	0	318	21	333	0	672
CASTELLÓN	249	5	81	14	144	244	0	33	31	66	14	144
VALENCIA	1.563	142	245	9	1.216	1.612	2	395	139	670	10	1.216
EXTREMADURA	1.931	695	331	155	913	2.094	0	307	141	354	111	913
BADAJOS	1.318	447	236	109	638	1.430	0	203	101	253	81	638
CÁCERES	613	248	95	46	275	664	0	104	40	101	30	275
GALICIA	3.004	330	708	83	1.905	3.026	14	488	293	937	173	1.905
A CORUÑA	1.408	305	304	12	787	1.408	3	286	36	366	96	787
LUGO	293	13	41	3	236	293	1	47	9	132	47	236
OURENSE	327	4	69	11	243	327	1	75	26	128	13	243
PONTEVEDRA	976	8	294	57	639	998	9	80	222	311	17	639
MADRID	3.021	98	799	153	1.580	2.630	14	400	247	775	144	1.580
MURCIA	995	47	353	81	514	995	0	167	68	189	90	514
NAVARRA	251	12	43	0	196	251	5	37	19	115	20	196
PAÍS VASCO	246	0	6	3	237	246	5	35	34	145	18	237
ARABA/ÁLAVA	48	0	0	0	48	48	5	0	15	22	6	48
GIPUZKOA	0	0	0	0	0	0	0	0	0	0	0	0
BIZKAIA	198	0	6	3	189	198	0	35	19	123	12	189
LA RIOJA	123	0	24	13	86	123	0	38	9	38	1	86
CEUTA	221	62	82	17	60	221	1	11	7	41	0	60
MELILLA	143	0	77	9	57	143	0	7	7	39	4	57
TOTAL ESTADO	30.440	4.833	6.543	1.257	17.544	30.177	131	6.112	2.204	7.702	1.395	17.544

PENSIÓN NO CONTRIBUTIVA DE INVALIDEZ
REVISIONES DE OFICIO E INSTANCIA DE PARTE
DATOS DE GESTIÓN ACUMULADA CORRESPONDIENTES AL AÑO 2011 HASTA DICIEMBRE

CC.AA. Y/O PROVINCIAS	ENTRADA REVISIONES	REVISIONES EFECTUADAS								CAUSAS DE EXTINCIÓN DEL DERECHO						
		Sin Modif. Cuantía	Con Modif. Cuantía	Suspensión PNC		Compat. PNC Art. 147	Recuperación Art. 144.1	Extinción Derecho	TOTAL	Residencia	Personal	U.E.C.	Grado	Fallecimiento	Otras	TOTAL
				Art. 144.1	Pago											
ANDALUCÍA	9.757	2.109	2.706	497	454	457	329	3.090	9.642	23	866	388	166	1.342	305	3.090
ALMERÍA	671	160	206	1	60	1	0	243	671	0	64	9	14	105	51	243
CÁDIZ	1.325	82	462	158	52	122	77	530	1.483	0	143	39	9	239	100	530
CÓRDOBA	957	88	281	71	32	7	99	256	834	0	63	21	22	116	34	256
GRANADA	1.006	85	310	41	98	44	19	323	920	0	91	36	34	123	39	323
HUELVA	644	99	254	29	15	0	10	225	632	1	65	24	25	91	19	225
JAÉN	608	31	290	1	32	0	0	254	608	22	70	73	1	85	3	254
MÁLAGA	2.747	1.238	411	154	0	85	118	601	2.607	0	123	157	16	281	24	601
SEVILLA	1.799	326	492	42	165	198	6	658	1.887	0	247	29	45	302	35	658
ARAGÓN	621	71	159	38	28	43	23	256	618	0	51	15	9	86	95	256
HUESCA	91	0	33	6	5	5	3	39	91	0	5	3	0	17	14	39
TERUEL	48	0	12	1	3	3	2	27	48	0	7	0	1	8	11	27
ZARAGOZA	482	71	114	31	20	35	18	190	479	0	39	12	8	61	70	190
ASTURIAS	793	99	181	43	5	74	34	359	795	1	73	38	10	172	65	359
ILLES BALEARS	2.362	841	652	92	339	19	5	362	2.310	2	74	1	52	136	97	362
CANARIAS	4.613	1.119	953	0	377	198	0	1.251	3.898	10	399	68	22	609	143	1.251
LAS PALMAS S.C. TENERIFE	1.994 2.619	600 519	289 664	0 0	245 132	43 155	0 0	479 772	1.656 2.242	5 5	161 238	23 45	16 6	227 382	47 96	479 772
CANTABRIA	456	21	167	15	29	9	29	211	481	0	63	15	12	92	29	211
CASTILLA Y LEÓN	3.621	1.687	798	181	132	126	130	567	3.621	0	174	69	15	120	189	567
ÁVILA	158	49	30	16	20	2	8	33	158	0	25	2	0	3	3	33
BURGOS	332	50	125	38	31	5	4	79	332	0	20	9	0	22	28	79
LEÓN	323	20	135	47	1	23	22	75	323	0	35	7	1	0	32	75
PALENCIA	880	694	63	11	23	1	17	71	880	0	18	15	0	28	10	71
SALAMANCA	485	75	152	45	2	69	50	92	485	0	17	10	9	30	26	92
SEGOVIA	55	10	17	2	0	1	1	24	55	0	6	1	3	3	11	24
SORIA	35	4	7	2	1	3	3	15	35	0	8	0	1	1	5	15
VALLADOLID	694	294	181	20	30	22	25	122	694	0	26	19	0	24	53	122
ZAMORA	659	491	88	0	24	0	0	56	659	0	19	6	1	9	21	56
CASTILLA-LA MANCHA	2.513	560	718	53	175	367	8	680	2.561	2	174	65	32	237	170	680
ALBACETE	663	185	235	8	26	103	4	140	701	0	39	11	0	49	41	140
CIUDAD REAL	761	164	209	12	56	91	4	219	755	0	63	30	8	73	45	219
CUENCA	421	83	106	12	40	90	0	105	436	1	28	6	13	25	32	105
GUADALAJARA	179	50	37	4	7	37	0	55	190	0	18	1	4	24	8	55
TOLEDO	489	78	131	17	46	46	0	161	479	1	26	17	7	66	44	161

(Continúa al dorso)

CC.AA. Y/O PROVINCIAS	ENTRADA REVISIONES	REVISIONES EFECTUADAS								CAUSAS DE EXTINCIÓN DEL DERECHO						
		Sin Modif. Cuantía	Con Modif. Cuantía	Suspensión PNC		Compat. PNC Art. 147	Recuperación Art. 144.1	Extinción Derecho	TOTAL	Residencia	Personal	U.E.C.	Grado	Fallecimiento	Otras	TOTAL
				Art. 144.1	Pago											
CATALUNYA	3.433	697	1.311	191	0	98	84	1.363	3.744	6	445	146	63	0	703	1.363
BARCELONA	2.509	441	960	136	0	72	61	966	2.636	5	321	112	46	0	482	966
GIRONA	234	48	60	14	0	4	4	89	219	0	37	3	4	0	45	89
LLEIDA	223	50	81	17	0	5	5	85	243	0	24	9	3	0	49	85
TARRAGONA	574	158	210	24	0	17	14	223	646	1	63	22	10	0	127	223
COMUNIDAD VALENCIANA	3.823	278	953	75	345	378	64	1.668	3.761	3	469	185	184	683	144	1.668
ALICANTE	866	54	204	25	23	98	33	429	866	0	176	19	11	223	0	429
CASTELLÓN	554	12	173	13	47	90	23	196	554	1	35	39	7	59	55	196
VALENCIA	2.403	212	576	37	275	190	8	1.043	2.341	2	258	127	166	401	89	1.043
EXTREMADURA	2.253	844	557	25	258	136	0	546	2.366	0	109	86	10	178	163	546
BADAJOS	1.585	554	393	12	187	96	0	374	1.616	0	72	72	8	122	100	374
CÁCERES	668	290	164	13	71	40	0	172	750	0	37	14	2	56	63	172
GALICIA	3.282	500	985	111	105	129	79	1.386	3.295	5	294	190	62	582	253	1.386
A CORUÑA	1.566	354	375	44	15	119	36	623	1.566	2	154	31	11	248	177	623
LUGO	344	52	85	19	16	9	20	143	344	0	15	2	0	70	56	143
OURENSE	477	92	142	21	11	0	2	209	477	1	61	27	4	86	30	209
PONTEVEDRA	1.143	51	460	36	68	2	26	513	1.156	2	91	148	50	215	7	513
MADRID	2.739	182	842	97	385	84	72	1.153	2.815	14	212	320	8	402	197	1.153
MURCIA	2.141	340	644	19	239	34	26	725	2.027	0	147	89	42	239	208	725
NAVARRA	138	2	38	23	6	9	7	70	155	0	17	16	4	27	6	70
PAÍS VASCO	201	0	0	16	34	1	0	200	251	9	17	29	2	80	63	200
ÁLAVA	0	0	0	0	0	0	0	50	50	9	0	16	1	11	13	50
GUIPÚZCOA	0	0	0	0	0	0	0	0	0	0	0	0	0	0	0	0
VIZCAYA	201	0	0	16	34	1	0	150	201	0	17	13	1	69	50	150
LA RIOJA	123	0	52	9	20	4	6	59	150	0	22	5	2	30	0	59
CEUTA	474	103	157	46	22	41	44	61	474	2	18	7	1	31	2	61
MELILLA	768	49	464	0	167	2	0	86	768	0	15	12	0	51	8	86
TOTAL ESTADO	44.111	9.502	12.337	1.531	3.120	2.209	940	14.093	43.732	77	3.639	1.744	696	5.097	2.840	14.093

TOTAL PENSIONES NO CONTRIBUTIVAS
REVISIONES DE OFICIO E INSTANCIA DE PARTE
DATOS DE GESTIÓN ACUMULADA CORRESPONDIENTES AL AÑO 2011 HASTA DICIEMBRE

CC.AA. Y/O PROVINCIAS	ENTRADA REVISIONES	REVISIONES EFECTUADAS								CAUSAS DE EXTINCIÓN DEL DERECHO						
		Sin Modif. Cuantía	Con Modif. Cuantía	Suspensión PNC		Compat. PNC Art. 147	Recuperación Art. 144.1	Extinción Derecho	TOTAL	Residencia	Personal	U.E.C.	Grado	Fallecimiento	Otras	TOTAL
				Art. 144.1	Pago											
ANDALUCÍA	16.686	3.035	4.067	497	682	457	329	7.323	16.390	63	2.433	993	166	3.077	591	7.323
ALMERÍA	1.041	218	281	1	80	1	0	460	1.041	0	149	23	14	196	78	460
CÁDIZ	2.287	124	551	158	77	122	77	1.225	2.334	1	445	91	9	511	168	1.225
CÓRDOBA	1.721	153	474	71	58	7	99	726	1.588	0	247	103	22	282	72	726
GRANADA	1.535	112	422	41	129	44	19	673	1.440	30	190	88	34	262	69	673
HUELVA	980	119	309	29	15	0	10	486	968	1	187	44	25	200	29	486
JAÉN	1.342	50	565	1	49	0	0	675	1.340	29	210	200	1	219	16	675
MÁLAGA	4.506	1.836	714	154	64	85	118	1.340	4.311	0	303	345	16	635	41	1.340
SEVILLA	3.274	423	751	42	210	198	6	1.738	3.368	2	702	99	45	772	118	1.738
ARAGÓN	1.348	117	282	38	44	43	23	796	1.343	2	238	72	9	327	148	796
HUESCA	280	0	59	6	15	5	3	192	280	0	70	15	0	85	22	192
TERUEL	131	2	24	1	3	3	2	96	131	0	26	14	1	32	23	96
ZARAGOZA	937	115	199	31	26	35	18	508	932	2	142	43	8	210	103	508
ASTURIAS	1.321	143	274	43	5	74	34	757	1.330	3	174	74	10	410	86	757
ILLES BALEARS	3.729	1.262	958	92	516	19	5	745	3.597	19	173	56	52	305	140	745
CANARIAS	6.737	1.460	1.364	0	512	198	0	2.517	6.051	16	733	104	22	1.420	222	2.517
LAS PALMAS	2.978	805	431	0	378	43	0	1.034	2.691	6	325	43	16	577	67	1.034
S.C. TENERIFE	3.759	655	933	0	134	155	0	1.483	3.360	10	408	61	6	843	155	1.483
CANTABRIA	751	36	223	15	38	9	29	445	795	1	169	41	12	186	36	445
CASTILLA Y LEÓN	6.246	2.836	1.325	181	206	126	130	1.442	6.246	4	549	241	15	390	243	1.442
ÁVILA	282	73	51	16	35	2	8	97	282	1	69	14	0	7	6	97
BURGOS	443	56	149	38	34	5	4	157	443	0	44	24	0	59	30	157
LEÓN	448	31	172	47	2	23	22	151	448	1	91	15	1	0	43	151
PALENCIA	1.555	1.195	123	11	30	1	17	178	1.555	0	46	35	0	76	21	178
SALAMANCA	805	107	199	45	2	69	50	333	805	1	124	60	9	106	33	333
SEGOVIA	85	11	22	2	1	1	1	47	85	0	23	2	3	7	12	47
SORIA	67	5	10	2	2	3	3	42	67	0	12	3	1	18	8	42
VALLADOLID	1.279	497	383	20	53	22	25	279	1.279	0	79	43	0	93	64	279
ZAMORA	1.282	861	216	0	47	0	0	158	1.282	1	61	45	1	24	26	158
CASTILLA-LA MANCHA	3.959	802	997	53	203	367	8	1.569	3.999	3	472	132	32	679	251	1.569
ALBACETE	1.017	280	335	8	28	103	4	309	1.067	0	104	22	0	128	55	309
CIUDAD REAL	1.168	218	289	12	57	91	4	481	1.152	1	143	58	8	216	55	481
CUENCA	558	100	125	12	41	90	0	205	573	1	71	9	13	59	52	205
GUADALAJARA	255	69	57	4	9	37	0	100	276	0	25	4	4	51	16	100
TOLEDO	961	135	191	17	68	46	0	474	931	1	129	39	7	225	73	474

(Continúa al dorso)

CC.AA. Y/O PROVINCIAS	ENTRADA REVISIONES	REVISIONES EFECTUADAS								CAUSAS DE EXTINCIÓN DEL DERECHO						
		Sin Modif. Cuantía	Con Modif. Cuantía	Suspensión PNC		Compat. PNC Art. 147	Recuperación Art. 144.1	Extinción Derecho	TOTAL	Residencia	Personal	U.E.C.	Grado	Fallecimiento	Otras	TOTAL
				Art. 144.1	Pago											
CATALUNYA	5.170	888	1.773	191	53	98	84	2.509	5.596	23	1.254	280	63	0	889	2.509
BARCELONA	3.790	582	1.316	136	47	72	61	1.788	4.002	18	882	223	46	0	619	1.788
GIRONA	357	61	96	14	1	4	4	161	341	2	83	12	4	0	60	161
LLEIDA	363	63	105	17	0	5	5	197	392	1	117	14	3	0	62	197
TARRAGONA	767	182	256	24	5	17	14	363	861	2	172	31	10	0	148	363
COMUNIDAD VALENCIANA	6.550	492	1.455	75	368	378	64	3.700	6.532	5	1.215	376	184	1.752	168	3.700
ALICANTE	1.781	121	380	25	23	98	33	1.101	1.781	0	494	40	11	556	0	1.101
CASTELLÓN	803	17	254	13	61	90	23	340	798	1	68	70	7	125	69	340
VALENCIA	3.966	354	821	37	284	190	8	2.259	3.953	4	653	266	166	1.071	99	2.259
EXTREMADURA	4.184	1.539	888	25	413	136	0	1.459	4.460	0	416	227	10	532	274	1.459
BADAJOS	2.903	1.001	629	12	296	96	0	1.012	3.046	0	275	173	8	375	181	1.012
CÁCERES	1.281	538	259	13	117	40	0	447	1.414	0	141	54	2	157	93	447
GALICIA	6.286	830	1.693	111	188	129	79	3.291	6.321	19	782	483	62	1.519	426	3.291
A CORUÑA	2.974	659	679	44	27	119	36	1.410	2.974	5	440	67	11	614	273	1.410
LUGO	637	65	126	19	19	9	20	379	637	1	62	11	0	202	103	379
OURENSE	804	96	211	21	22	0	2	452	804	2	136	53	4	214	43	452
PONTEVEDRA	2.119	59	754	36	125	2	26	1.152	2.154	11	171	370	50	526	24	1.152
MADRID	5.760	280	1.641	97	538	84	72	2.733	5.445	28	612	567	8	1.177	341	2.733
MURCIA	3.136	387	997	19	320	34	26	1.239	3.022	0	314	157	42	428	298	1.239
NAVARRA	389	14	81	23	6	9	7	266	406	5	54	35	4	142	26	266
PAÍS VASCO	447	0	6	16	37	1	0	437	497	14	52	63	2	225	81	437
ÁLAVA	48	0	0	0	0	0	0	98	98	14	0	31	1	33	19	98
GUIPÚZCOA	0	0	0	0	0	0	0	0	0	0	0	0	0	0	0	0
VIZCAYA	399	0	6	16	37	1	0	339	399	0	52	32	1	192	62	339
LA RIOJA	246	0	76	9	33	4	6	145	273	0	60	14	2	68	1	145
CEUTA	695	165	239	46	39	41	44	121	695	3	29	14	1	72	2	121
MELILLA	911	49	541	0	176	2	0	143	911	0	22	19	0	90	12	143
TOTAL ESTADO	74.551	14.335	18.880	1.531	4.377	2.209	940	31.637	73.909	208	9.751	3.948	696	12.799	4.235	31.637

2

PRESTACIONES SOCIALES Y ECONÓMICAS DE LA LISMI

-

INFORME DEL SEGUIMIENTO Y EVOLUCIÓN DE LA GESTIÓN DE LISMI

2.1 INTRODUCCIÓN

El seguimiento y evaluación de la gestión y pago de la nómina de las Prestaciones Sociales y Económicas de la LISMI, parte de la información facilitada por los distintos órganos gestores de las Comunidades Autónomas y por las Direcciones Territoriales del Insserso, y se articula como se detalla a continuación:

- Datos de gestión y de la nómina mensual.
- Datos de gestión y de la nómina del año 2011, comprendiendo la realizada hasta el mes de referencia.
- Datos sobre la nómina de pago y número de beneficiarios desde el año 2004.

La información que este apartado del informe suministra hace referencia a los siguientes aspectos:

- Nóminas: situación y evolución de los beneficiarios, del número de subsidios que disfrutaban y de sus importes mensuales. Todo ello teniendo en cuenta que una amplia mayoría de aquellos continúan siéndolo de uno o de los dos subsidios suprimidos por la Ley 26/1990 - Subsidios de Garantía de Ingresos Mínimos (SGIM) y por Ayuda de Tercera Persona (SATP) -, en aplicación de lo establecido en la Disposición Transitoria undécima de la Ley General de la Seguridad Social. Se ofrece también información sobre el número de personas que disfrutaban de Asistencia Sanitaria y Prestación Farmacéutica (ASPF), y sobre el movimiento de beneficiarios, con especial incidencia, en este caso, en el número de aquellos que han optado por alguna prestación no contributiva.
- Gestión en trámite inicial: recoge la situación y evolución de la gestión de cada una de las dos prestaciones vigentes tras la entrada en vigor de la Ley 26/1990, de 20 de diciembre: Subsidio de Movilidad y Compensación para Gastos de Transporte (SMGT) y Asistencia Sanitaria y Prestación Farmacéutica (ASPF).
- Gestión de las revisiones iniciadas de oficio o a instancia de parte respecto a todas las prestaciones LISMI.

2.2 SITUACIÓN Y EVOLUCIÓN DE LOS BENEFICIARIOS, NÚMERO DE PRESTACIONES E IMPORTES DE LAS NÓMINAS

La Ley 39/2010, de 22 de diciembre, de Presupuestos Generales del Estado para el año 2011 y, respecto al SMGT, el Real Decreto 1794/2010 de 30 de diciembre sobre revalorización de las pensiones del sistema de la Seguridad Social y de otras prestaciones sociales públicas para el ejercicio 2011, establecen las cuantías vigentes para dicho año de los subsidios económicos de la LISMI, quedando fijadas en los importes mensuales siguientes:

- Subsidio de Garantía de Ingresos Mínimos SGIM (14 pagas /año): 149,86 euros.
- Subsidio por Ayuda de Tercera Persona SATP (14 pagas /año): 58,45 euros.
- Subsidio de Movilidad y Compensación para Gastos de Transporte SMGT (12 pagas /año): 59,50 euros.

De acuerdo con la información facilitada por el Área de Informática del Imsero sobre los datos de nómina, así como por los órganos gestores de las Comunidades Autónomas de Navarra y del País Vasco, el número de beneficiarios distintos en el mes de diciembre asciende a 29.743, un 0,72% menos que en el mes anterior. El número total de prestaciones reconocidas asciende a 32.829, cifra ésta superior a la de beneficiarios distintos, ya que una misma persona puede tener reconocido el derecho a más de una prestación. Del total de prestaciones, 21.317 son de naturaleza económica, de las que el 82,60% corresponde al SGIM, el 8,95% al SATP y el 8,45% al SMGT. Por último, la prestación de ASPF la tenían reconocida un total de 11.512 personas, un 0,12% menos que en el mes anterior.

El siguiente cuadro refleja los datos básicos de la nómina señalados:

NÓMINA DE DICIEMBRE	BENEFICIARIOS DISTINTOS	SGIM	SATP	SMGT	ASPF	TOTAL PRESTACIONES DE LA LISMI
BENEFICIARIOS	29.743	17.608	1.907	1.802	11.512	32.829
IMPORTE		2.647.115,80	111.464,16	109.116,10		2.867.696,06

Evolución importe nóminas mensuales

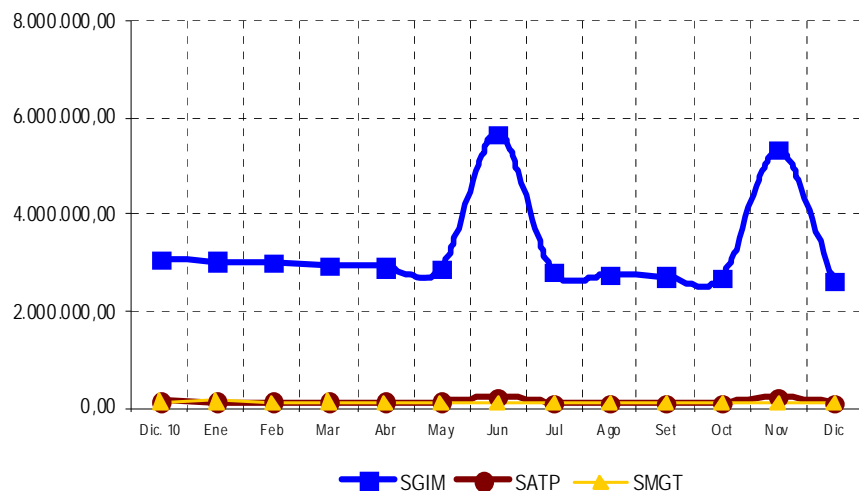

Evolución número prestaciones

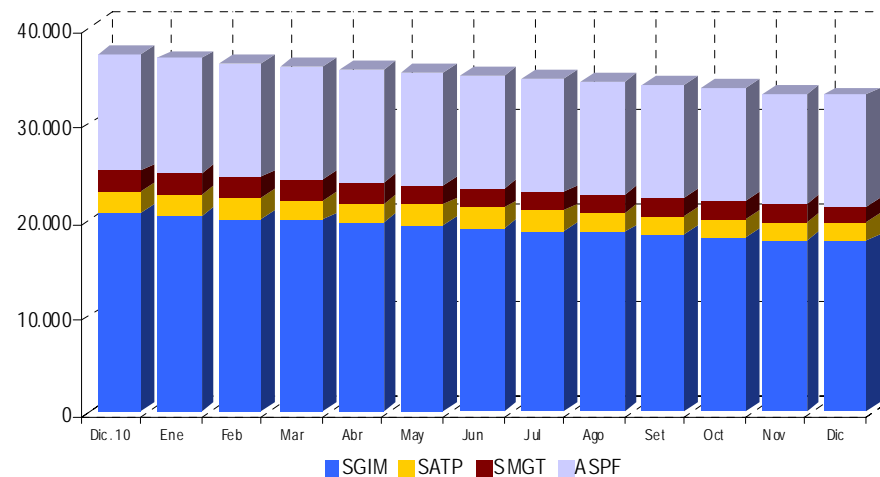

El importe de la nómina del mes de diciembre, ha ascendido a un total de 2.867.696,06 euros, correspondiendo el 92,31% al SGIM.

Finalmente, y conforme a la información disponible, los datos sobre el perfil del beneficiario muestran un predominio de las mujeres sobre los hombres, si bien la superioridad femenina no se manifiesta, aunque por escaso margen, entre los titulares menores de 34 años. Esta mujer, cuya edad es superior a los 70 años, convive preferentemente integrada en una unidad familiar de la que depende económicamente y se encuentra afectada de una discapacidad de tipo físico.

2.3 SITUACIÓN Y EVOLUCIÓN DE LA GESTIÓN EN TRÁMITE INICIAL

Como se ha señalado en la introducción de este informe, el volumen de la gestión de las prestaciones LISMI se ha visto muy reducido tras la entrada en vigor de la Ley 26/1990, de 20 de diciembre, que suprimió los subsidios de garantía de ingresos mínimos y por ayuda de tercera persona. Los datos de gestión de solicitudes presentadas, resueltas, aprobadas e índice de reconocimiento de las dos prestaciones vigentes (SMGT y ASPF) se recogen en los anexos 58 a 61.

2.4 SEGUIMIENTO DE LA GESTIÓN DERIVADA DE LAS REVISIONES DE OFICIO E INSTANCIA DE PARTE

La revisión de oficio es iniciada por el órgano gestor cuando, como resultado de las medidas de control disponibles o implantadas, conoce cualquier dato o información que pueda producir o haya producido variación sobrevenida en los requisitos, y ello pueda dar lugar a la modificación de la cuantía, a la suspensión o a la extinción del derecho a la prestación, procediendo, en su caso, a la reclamación de cantidades indebidamente percibidas. Por otro lado, las de instancia de parte, se inician cuando el interesado, en cumplimiento de sus obligaciones, comunica al órgano gestor cualquier variación sobrevenida en su situación que pudiera tener incidencia en el derecho o en la cuantía reconocida de la prestación, siendo sus efectos resultantes idénticos a los indicados para las revisiones de oficio.

Los datos correspondientes al mes de diciembre, se refieren al detalle de las situaciones finales derivadas de los procesos de revisión, cuyas cifras se reflejan en los anexos 62 a 71. Del análisis de los mismos, es posible obtener las siguientes conclusiones:

- ✓ Se han emitido en el mes 208 resoluciones en las que se ha modificado la cuantía, se ha suspendido o se ha extinguido el derecho a alguna de las prestaciones, de las que el 77,40% se corresponde con el SGIM.
- ✓ Se ha modificado la cuantía de 1 SGIM, motivado en que su beneficiario es titular de una prestación pública de análoga naturaleza y finalidad y de inferior cuantía al referido subsidio.

✓ El número total de suspensiones efectuadas ha sido de 9, de las que el 66,67% se han motivado en el hecho de que el beneficiario de SGIM ha iniciado la realización de una actividad laboral.

3

✓ Se ha extinguido el derecho de 198 prestaciones, de las que el 76,77% corresponden al SGIM. El gráfico siguiente refleja los distintos motivos de extinción en el total de prestaciones. Las principales causas de pérdida del derecho se motivan en que el beneficiario es titular de prestación de análoga naturaleza y finalidad y de superior cuantía, en que éste ha fallecido, así como en que dispone de recursos propios superiores al límite legal establecido, teniendo el resto de causas una presencia minoritaria.

Causas de Extinción prestaciones LISMI

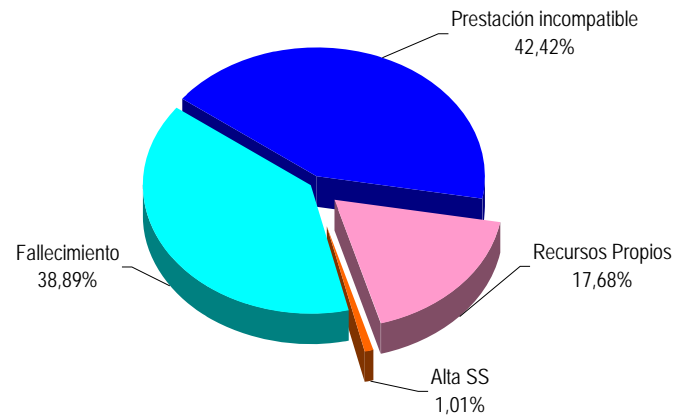

ANEXOS LISMI

1) EVOLUCION Y SITUACION DE LOS BENEFICIARIOS/PRESTACIONES E IMPORTES DE LAS NÓMINAS

**PRESTACIONES DEL REAL DECRETO 383/1984, DE 1 DE FEBRERO (LISMI)
EVOLUCIÓN DE LOS BENEFICIARIOS E IMPORTES DE LAS NÓMINAS**

**TOTAL ESTADO
CON NAVARRA Y EL PAÍS VASCO**

MENSUALIDADES	NUMERO DE BENEFICIARIOS DISTINTOS	SGIM		SATP		SMGT		TOTAL		ASPF
		NÚMERO DE PRESTACIONES	IMPORTE BRUTO	NÚMERO DE PRESTACIONES	IMPORTE BRUTO	NÚMERO DE PRESTACIONES	IMPORTE BRUTO	NÚMERO DE PRESTACIONES	IMPORTE BRUTO	NÚMERO DE PRESTACIONES
AÑO 2004	69.234	48.044	107.070.702,66	6.727	5.956.173,51	4.643	2.618.298,30	59.414	115.645.174,47	19.277
AÑO 2005	60.292	42.277	93.651.885,82	5.596	4.991.152,49	4.093	2.459.884,42	51.966	101.102.922,73	16.496
AÑO 2006	53.462	37.000	82.133.134,86	4.665	4.151.557,82	3.579	2.257.471,70	45.244	88.542.164,38	15.140
AÑO 2007	47.565	32.013	71.353.070,05	3.878	3.452.706,96	3.105	2.013.828,03	38.996	76.819.605,04	14.381
AÑO 2008	42.775	27.749	62.041.066,85	3.267	2.885.373,15	2.722	2.022.455,77	33.738	66.948.895,77	14.007
AÑO 2009	38.081	24.210	53.742.715,72	2.794	2.458.214,86	2.370	1.762.449,39	29.374	57.963.379,97	12.997
AÑO 2010	33.294	20.509	46.148.475,09	2.336	2.119.486,15	2.082	1.579.280,12	24.927	49.847.241,36	12.050
AÑO 2011										
ENERO (1)	33.005	20.337	3.044.671,77	2.270	132.925,31	2.029	144.784,70	24.636	3.322.381,78	12.024
FEBRERO	32.681	20.053	3.000.892,31	2.224	130.635,76	2.011	120.490,30	24.288	3.252.018,37	11.987
MARZO	32.382	19.763	2.961.458,93	2.196	128.706,91	2.015	124.926,40	23.974	3.215.092,24	11.961
ABRIL	32.097	19.516	2.919.642,99	2.168	126.836,51	2.000	121.329,50	23.684	3.167.809,00	11.927
MAYO	31.861	19.278	2.883.115,43	2.136	124.849,15	1.986	119.949,40	23.400	3.127.913,98	11.922
JUNIO *	31.539	18.990	5.672.034,48	2.093	244.847,08	1.946	117.442,28	23.029	6.034.323,84	11.892
JULIO	31.258	18.732	2.807.966,75	2.051	120.348,56	1.907	115.916,80	22.690	3.044.232,11	11.890
AGOSTO	31.061	18.551	2.774.057,19	2.029	119.179,56	1.884	113.114,30	22.464	3.006.351,05	11.882
SEPTIEMBRE	30.769	18.277	2.726.024,51	2.005	117.250,71	1.857	112.342,20	22.139	2.955.617,42	11.857
OCTUBRE	30.481	18.010	2.695.984,72	1.959	114.728,91	1.838	112.223,20	21.807	2.922.936,83	11.839
NOVIEMBRE *	29.958	17.800	5.331.576,22	1.938	226.786,02	1.816	110.259,70	21.554	5.668.621,94	11.526
DECIEMBRE	29.743	17.608	2.647.115,80	1.907	111.464,16	1.802	109.116,10	21.317	2.867.696,06	11.512
TOTAL AÑO 2011			39.464.541,10		1.698.558,64		1.421.894,88		42.584.994,62	

* En SGIM y SATP, junto a la mensualidad se abona una paga extra

(1) En importe del SMGT se incluye lo abonado en concepto de pago único por desviación del IPC previsto para el periodo noviembre 2009-2010.

PRESTACIONES DEL REAL DECRETO 383/1984, DE 1 DE FEBRERO (LISMI)

BENEFICIARIOS E IMPORTE DE LA NÓMINA AÑO 2011

DICIEMBRE

CC.AA. Y/O PROVINCIAS	NÚMERO DE BENEFICIARIOS DISTINTOS	SGIM		SATP		SMGT		T O T A L		ASPF
		NÚMERO DE PRESTACIONES	IMPORTE BRUTO	NÚMERO DE PRESTACIONES	IMPORTE BRUTO	NÚMERO DE PRESTACIONES	IMPORTE BRUTO	NÚMERO DE PRESTACIONES	IMPORTE BRUTO	NÚMERO DE PRESTACIONES
ANDALUCÍA	5.031	4.077	614.488,84	497	29.049,65	227	13.503,70	4.801	657.042,19	979
ALMERÍA	1.097	955	147.064,66	81	4.734,45	48	2.853,20	1.084	154.652,31	132
CÁDIZ	467	329	49.303,94	64	3.740,80	57	3.391,50	450	56.436,24	115
CÓRDOBA	285	240	35.799,51	46	2.688,70	15	892,50	301	39.380,71	36
GRANADA	251	150	22.199,55	22	1.285,90	10	595,00	182	24.080,45	107
HUELVA	130	96	14.386,56	7	409,15	9	535,50	112	15.331,21	26
JAÉN	285	249	36.994,25	25	1.461,25	11	654,50	285	39.110,00	30
MÁLAGA	2.123	1.767	265.131,11	200	11.690,00	46	2.737,00	2.013	279.558,11	462
SEVILLA	393	291	43.609,26	52	3.039,40	31	1.844,50	374	48.493,16	71
ARAGÓN	773	459	68.705,27	52	3.039,40	51	3.451,00	562	75.195,67	292
HUESCA	98	72	10.789,92	10	584,50	2	119,00	84	11.493,42	25
TERUEL	57	33	4.864,91	3	175,35	7	416,50	43	5.456,76	17
ZARAGOZA	618	354	53.050,44	39	2.279,55	42	2.915,50	435	58.245,49	250
ASTURIAS	907	714	106.901,74	55	3.214,75	50	2.975,00	819	113.091,49	172
ILLES BALEARS	203	188	28.173,68	23	1.344,35	12	714,00	223	30.232,03	5
CANARIAS	308	138	20.680,68	46	2.688,70	52	3.094,00	236	26.463,38	128
LAS PALMAS	159	30	4.495,80	6	350,70	33	1.963,50	69	6.810,00	102
S.C. TENERIFE	149	108	16.184,88	40	2.338,00	19	1.130,50	167	19.653,38	26
CANTABRIA	661	261	39.563,04	47	2.747,15	39	2.320,50	347	44.630,69	371
CASTILLA Y LEÓN	3.833	1.635	244.245,42	250	14.612,50	94	5.593,00	1.979	264.450,92	2.159
ÁVILA	372	133	19.931,38	25	1.461,25	7	416,50	165	21.809,13	235
BURGOS	274	131	19.631,66	14	818,30	19	1.130,50	164	21.580,46	131
LEÓN	1.381	390	58.193,92	36	2.104,20	18	1.071,00	444	61.369,12	974
PALENCIA	228	117	17.533,62	17	993,65	12	714,00	146	19.241,27	104
SALAMANCA	816	252	37.663,70	50	2.922,50	10	595,00	312	41.181,20	577
SEGOVIA	143	124	18.481,81	35	2.045,75	4	238,00	163	20.765,56	20
SORIA	97	90	13.469,46	7	409,15	1	59,50	98	13.938,11	10
VALLADOLID	334	231	34.452,29	30	1.753,50	12	714,00	273	36.919,79	91
ZAMORA	188	167	24.887,58	36	2.104,20	11	654,50	214	27.646,28	17
CASTILLA-LA MANCHA	2.873	1.111	165.559,63	134	7.832,30	29	1.725,50	1.274	175.117,43	1.754
ALBACETE	605	249	36.487,18	30	1.753,50	5	297,50	284	38.538,18	347
CIUDAD REAL	892	152	22.778,72	22	1.285,90	2	119,00	176	24.183,62	744
CUENCA	466	208	31.166,87	21	1.227,45	6	357,00	235	32.751,32	261
GUADALAJARA	179	111	16.634,46	15	876,75	3	178,50	129	17.689,71	68
TOLEDO	731	391	58.492,40	46	2.688,70	13	773,50	450	61.954,60	334

(Continúa al dorso)

CC.AA. Y/O PROVINCIAS	NÚMERO DE BENEFICIARIOS DISTINTOS	SGIM		SATP		SMGT		T O T A L		ASPF
		NÚMERO DE PRESTACIONES	IMPORTE BRUTO	NÚMERO DE PRESTACIONES	IMPORTE BRUTO	NÚMERO DE PRESTACIONES	IMPORTE BRUTO	NÚMERO DE PRESTACIONES	IMPORTE BRUTO	NÚMERO DE PRESTACIONES
CATALUNYA	1.462	1.362	204.808,37	78	4.559,05	107	6.366,50	1.547	215.733,92	73
BARCELONA	996	929	140.108,71	36	2.104,20	71	4.224,50	1.036	146.437,41	42
GIRONA	117	112	16.674,66	8	467,55	8	476,00	128	17.618,21	8
LLEIDA	146	133	19.931,38	26	1.519,70	11	654,50	170	22.105,58	12
TARRAGONA	203	188	28.093,62	8	467,60	17	1.011,50	213	29.572,72	11
COMUNIDAD VALENCIANA	2.559	1.725	266.469,26	169	9.878,05	181	10.948,00	2.075	287.295,31	747
ALICANTE	1.458	1.049	165.304,79	37	2.162,65	75	4.641,00	1.161	172.108,44	397
CASTELLÓN	219	188	28.115,38	19	1.110,55	16	952,00	223	30.177,93	19
VALENCIA	882	488	73.049,09	113	6.604,85	90	5.355,00	691	85.008,94	331
EXTREMADURA	1.808	1.006	150.241,83	94	5.494,30	119	7.140,00	1.219	162.876,13	715
BADAJOS	1.190	496	74.276,47	44	2.571,80	66	3.986,50	606	80.834,77	647
CÁCERES	618	510	75.965,36	50	2.922,50	53	3.153,50	613	82.041,36	68
GALICIA	1.387	666	99.099,40	106	6.195,70	127	8.326,50	899	113.621,60	661
A CORUÑA	475	264	39.193,76	52	3.039,40	96	6.482,00	412	48.715,16	130
LUGO	90	29	4.345,94	8	467,60	19	1.130,50	56	5.944,04	48
OURENSE	322	74	11.028,34	5	292,25	2	119,00	81	11.439,59	245
PONTEVEDRA	500	299	44.531,36	41	2.396,45	10	595,00	350	47.522,81	238
MADRID	2.751	1.122	168.247,90	152	8.884,40	164	9.758,00	1.438	186.890,30	1.616
MURCIA	3.685	2.222	331.727,73	87	5.085,15	118	7.021,00	2.427	343.833,88	1.421
NAVARRA	201	164	24.516,12	34	1.987,36	13	773,50	211	27.276,98	25
PAÍS VASCO	502	437	65.431,97	46	2.688,70	23	1.367,90	506	69.488,57	271
ARABA/ÁLAVA	77	62	9.291,32	12	701,40	3	178,50	77	10.171,22	40
GIPUZKOA	164	156	23.378,16	16	935,20	8	475,40	180	24.788,76	201
BIZKAIA	261	219	32.762,49	18	1.052,10	12	714,00	249	34.528,59	30
LA RIOJA	182	115	17.233,90	9	526,05	4	238,00	128	17.997,95	67
CEUTA	170	93	13.936,98	15	876,75	61	3.629,50	169	18.443,23	41
MELILLA	447	113	17.084,04	13	759,85	331	20.170,50	457	38.014,39	15
TOTAL ESTADO	29.743	17.608	2.647.115,80	1.907	111.464,16	1.802	109.116,10	21.317	2.867.696,06	11.512

2) PRESTACIONES LISMI: DATOS DE LA GESTIÓN MENSUAL Y ANUAL

PRESTACIONES DEL REAL DECRETO 383/1984, DE 1 DE JULIO (LISMI) DATOS DE GESTIÓN CORRESPONDIENTES AL MES DE DICIEMBRE DE 2011

CC.AA. Y/O PROVINCIAS	SUBSIDIO DE MOVILIDAD Y COMPENSACIÓN PARA						ASISTENCIA SANITARIA Y PRESTACIÓN FARMACÉUTICA						TOTAL PRESTACIONES					
	PTES. MES ANT.	GASTOS DE TRANSPORTE (S.M.G.T.)				PTES. FIN MES	PTES. MES ANT.	PARA MINUSVÁLIDOS (A.S.P.F.)				PTES. FIN MES	PTES. MES ANT.	L I S M I				PTES. FIN MES
		SOLC.	REST.	APRB. (nº y % C.R.)				SOLC.	REST.	APRB. (nº y % C.R.)				SOLC.	REST.	APRB. (nº y % C.R.)		
ANDALUCÍA	7	4	1	0	-	10	11	9	8	3	37,50	12	18	13	9	3	33,33	22
ALMERÍA	0	0	0	0	-	0	0	3	3	2	66,67	0	0	3	3	2	66,67	0
CÁDIZ	3	0	0	0	-	3	3	0	0	0	-	3	6	0	0	0	-	6
CÓRDOBA	1	1	0	0	-	2	1	1	0	0	-	2	2	2	0	0	-	4
GRANADA	0	2	0	0	-	2	0	2	0	0	-	2	0	4	0	0	-	4
HUELVA	1	0	0	0	-	1	3	0	0	0	-	3	4	0	0	0	-	4
JAÉN	0	0	0	0	-	0	0	0	0	0	-	0	0	0	0	0	-	0
MÁLAGA	1	1	1	0	-	1	3	0	2	1	50,00	1	4	1	3	1	33,33	2
SEVILLA	1	0	0	0	-	1	1	3	3	0	-	1	2	3	3	0	-	2
ARAGÓN	0	1	1	0	-	0	1	2	1	1	100,00	2	1	3	2	1	50,00	2
HUESCA	0	0	0	0	-	0	0	0	0	0	-	0	0	0	0	0	-	0
TERUEL	0	0	0	0	-	0	0	1	0	0	-	1	0	1	0	0	-	1
ZARAGOZA	0	1	1	0	-	0	1	1	1	1	100,00	1	1	2	2	1	50,00	1
ASTURIAS	3	0	0	0	-	3	3	14	4	1	25,00	13	6	14	4	1	25,00	16
ILLES BALEARS	0	0	0	0	-	0	0	0	0	0	-	0	0	0	0	0	-	0
CANARIAS	5	1	1	1	100,00	5	3	3	2	1	50,00	4	8	4	3	2	66,67	9
LAS PALMAS	3	1	0	0	-	4	2	1	0	0	-	3	5	2	0	0	-	7
S.C. TENERIFE	2	0	1	1	100,00	1	1	2	2	1	50,00	1	3	2	3	2	66,67	2
CANTABRIA	0	0	0	0	-	0	0	0	0	0	-	0	0	0	0	0	-	0
CASTILLA Y LEÓN	1	0	0	0	-	1	0	0	0	0	-	0	1	0	0	0	-	1
ÁVILA	0	0	0	0	-	0	0	0	0	0	-	0	0	0	0	0	-	0
BURGOS	0	0	0	0	-	0	0	0	0	0	-	0	0	0	0	0	-	0
LEÓN	1	0	0	0	-	1	0	0	0	0	-	0	1	0	0	0	-	1
PALENCIA	0	0	0	0	-	0	0	0	0	0	-	0	0	0	0	0	-	0
SALAMANCA	0	0	0	0	-	0	0	0	0	0	-	0	0	0	0	0	-	0
SEGOVIA	0	0	0	0	-	0	0	0	0	0	-	0	0	0	0	0	-	0
SORIA	0	0	0	0	-	0	0	0	0	0	-	0	0	0	0	0	-	0
VALLADOLID	0	0	0	0	-	0	0	0	0	0	-	0	0	0	0	0	-	0
ZAMORA	0	0	0	0	-	0	0	0	0	0	-	0	0	0	0	0	-	0
CASTILLA-LA MANCHA	0	0	0	0	-	0	0	0	0	0	-	0	0	0	0	0	-	0
ALBACETE	0	0	0	0	-	0	0	0	0	0	-	0	0	0	0	0	-	0
CIUDAD REAL	0	0	0	0	-	0	0	0	0	0	-	0	0	0	0	0	-	0
CUENCA	0	0	0	0	-	0	0	0	0	0	-	0	0	0	0	0	-	0
GUADALAJARA	0	0	0	0	-	0	0	0	0	0	-	0	0	0	0	0	-	0
TOLEDO	0	0	0	0	-	0	0	0	0	0	-	0	0	0	0	0	-	0

(Continúa al dorso)

CC.AA. Y/O PROVINCIAS	SUBSIDIO DE MOVILIDAD Y COMPENSACIÓN PARA					ASISTENCIA SANITARIA Y PRESTACIÓN FARMACÉUTICA					TOTAL PRESTACIONES							
	PTE. AÑO ANT.	GASTOS DE TRANSPORTE (S.M.G.T.)			PTE. FINAL	PTE. AÑO ANT.	PARA MINUSVÁLIDOS (A.S.P.F.)			PTE. FINAL	PTE. AÑO ANT.	L I S M I			PTE. FINAL			
		SOLC.	REST.	APRB. (nº y % C.R.)			SOLC.	REST.	APRB. (nº y % C.R.)			SOLC.	REST.	APRB. (nº y % C.R.)				
CATALUNYA	5	0	2	0	-	3	3	0	2	0	-	1	8	0	4	0	-	4
BARCELONA	5	0	2	0	-	3	3	0	2	0	-	1	8	0	4	0	-	4
GIRONA	0	0	0	0	-	0	0	0	0	0	-	0	0	0	0	0	-	0
LLEIDA	0	0	0	0	-	0	0	0	0	0	-	0	0	0	0	0	-	0
TARRAGONA	0	0	0	0	-	0	0	0	0	0	-	0	0	0	0	0	-	0
COMUNIDAD VALENCIANA	13	0	0	0	-	13	3	0	0	0	-	3	16	0	0	0	-	16
ALICANTE	0	0	0	0	-	0	0	0	0	0	-	0	0	0	0	0	-	0
CASTELLÓN	0	0	0	0	-	0	0	0	0	0	-	0	0	0	0	0	-	0
VALENCIA	13	0	0	0	-	13	3	0	0	0	-	3	16	0	0	0	-	16
EXTREMADURA	2	6	0	0	-	8	1	1	0	0	-	2	3	7	0	0	-	10
BADAJOS	1	5	0	0	-	6	1	1	0	0	-	2	2	6	0	0	-	8
CÁCERES	1	1	0	0	-	2	0	0	0	0	-	0	1	1	0	0	-	2
GALICIA	4	1	1	0	-	4	7	7	8	6	75,00	6	11	8	9	6	66,67	10
A CORUÑA	4	1	1	0	-	4	1	1	0	0	-	2	5	2	1	0	-	6
LUGO	0	0	0	0	-	0	0	1	0	0	-	1	0	1	0	0	-	1
OURENSE	0	0	0	0	-	0	3	1	3	3	100,00	1	3	1	3	3	100,00	1
PONTEVEDRA	0	0	0	0	-	0	3	4	5	3	60,00	2	3	4	5	3	60,00	2
MADRID	2	1	2	0	-	1	6	5	8	1	12,50	3	8	6	10	1	10,00	4
MURCIA	2	0	0	0	-	2	0	0	0	0	-	0	2	0	0	0	-	2
NAVARRA	0	0	0	0	-	0	3	0	3	2	66,67	0	3	0	3	2	66,67	0
PAÍS VASCO	2	0	0	0	-	2	19	1	1	1	100,00	19	21	1	1	1	100,00	21
ARABA/ÁLAVA	0	0	0	0	-	0	0	0	0	0	-	0	0	0	0	0	-	0
GIPUZKOA	2	0	0	0	-	2	18	1	0	0	-	19	20	1	0	0	-	21
BIZKAIA	0	0	0	0	-	0	1	0	1	1	100,00	0	1	0	1	1	100,00	0
LA RIOJA	0	0	0	0	-	0	0	2	0	0	-	2	0	2	0	0	-	2
CEUTA	2	0	0	0	-	2	0	1	0	0	-	1	2	1	0	0	-	3
MELILLA	13	8	7	0	-	14	0	2	2	0	-	0	13	10	9	0	-	14

TOTAL ESTADO	61	22	15	1	6,67	68	60	47	39	16	41,03	68	121	69	54	17	31,48	136
--------------	----	----	----	---	------	----	----	----	----	----	-------	----	-----	----	----	----	-------	-----

**PRESTACIONES DEL REAL DECRETO 383/1984, DE 1 DE DICIEMBRE(LISMI)
DATOS DE GESTIÓN CORRESPONDIENTES AL AÑO 2011 HASTA DICIEMBRE**

CC.AA. Y/O PROVINCIAS	SUBSIDIO DE MOVILIDAD Y COMPENSACIÓN PARA					ASISTENCIA SANITARIA Y PRESTACIÓN FARMACÉUTICA					TOTAL PRESTACIONES							
	PTE. AÑO ANT.	GASTOS DE TRANSPORTE (S.M.G.T.)			PTE. FINAL	PTE. AÑO ANT.	PARA MINUSVÁLIDOS (A.S.P.F.)			PTE. FINAL	PTE. AÑO ANT.	L I S M I			PTE. FINAL			
		SOLC.	REST.	APRB. (nº y % C.R.)			SOLC.	REST.	APRB. (nº y % C.R.)			SOLC.	REST.	APRB. (nº y % C.R.)				
ANDALUCÍA	3	40	33	3	9,09	10	6	86	80	20	25,00	12	9	126	113	23	20,35	22
ALMERÍA	0	9	9	1	11,11	0	3	26	29	15	51,72	0	3	35	38	16	42,11	0
CÁDIZ	2	6	5	1	20,00	3	1	6	4	0	-	3	3	12	9	1	11,11	6
CÓRDOBA	0	5	3	0	-	2	0	6	4	0	-	2	0	11	7	0	-	4
GRANADA	0	3	1	0	-	2	0	6	4	0	-	2	0	9	5	0	-	4
HUELVA	0	2	1	1	100,00	1	0	5	2	0	-	3	0	7	3	1	33,33	4
JAÉN	0	0	0	0	-	0	0	2	2	1	50,00	0	0	2	2	1	50,00	0
MÁLAGA	0	6	5	0	-	1	1	13	13	4	30,77	1	1	19	18	4	22,22	2
SEVILLA	1	9	9	0	-	1	1	22	22	0	-	1	2	31	31	0	-	2
ARAGÓN	1	7	8	0	-	0	3	27	28	19	67,86	2	4	34	36	19	52,78	2
HUESCA	0	0	0	0	-	0	0	1	1	1	100,00	0	0	1	1	1	100,00	0
TERUEL	0	0	0	0	-	0	0	3	2	1	50,00	1	0	3	2	1	50,00	1
ZARAGOZA	1	7	8	0	-	0	3	23	25	17	68,00	1	4	30	33	17	51,52	1
ASTURIAS	1	4	2	1	50,00	3	1	63	51	15	29,41	13	2	67	53	16	30,19	16
ILLES BALEARS	0	0	0	0	-	0	0	1	1	1	100,00	0	0	1	1	1	100,00	0
CANARIAS	7	16	18	9	50,00	5	2	14	12	5	41,67	4	9	30	30	14	46,67	9
LAS PALMAS	5	11	12	8	66,67	4	1	6	4	2	50,00	3	6	17	16	10	62,50	7
S.C. TENERIFE	2	5	6	1	16,67	1	1	8	8	3	37,50	1	3	13	14	4	28,57	2
CANTABRIA	0	2	2	0	-	0	0	1	1	1	100,00	0	0	3	3	1	33,33	0
CASTILLA Y LEÓN	0	5	4	1	25,00	1	3	39	42	29	69,05	0	3	44	46	30	65,22	1
ÁVILA	0	1	1	0	-	0	0	1	1	0	-	0	0	2	2	0	-	0
BURGOS	0	1	1	0	-	0	3	6	9	5	55,56	0	3	7	10	5	50,00	0
LEÓN	0	1	0	0	-	1	0	1	1	0	-	0	0	2	1	0	-	1
PALENCIA	0	0	0	0	-	0	0	0	0	0	-	0	0	0	0	0	-	0
SALAMANCA	0	0	0	0	-	0	0	27	27	22	81,48	0	0	27	27	22	81,48	0
SEGOVIA	0	0	0	0	-	0	0	0	0	0	-	0	0	0	0	0	-	0
SORIA	0	0	0	0	-	0	0	0	0	0	-	0	0	0	0	0	-	0
VALLADOLID	0	1	1	1	100,00	0	0	2	2	2	100,00	0	0	3	3	3	100,00	0
ZAMORA	0	1	1	0	-	0	0	2	2	0	-	0	0	3	3	0	-	0
CASTILLA-LA MANCHA	0	6	6	0	-	0	1	4	5	0	-	0	1	10	11	0	-	0
ALBACETE	0	0	0	0	-	0	0	0	0	0	-	0	0	0	0	0	-	0
CIUDAD REAL	0	2	2	0	-	0	0	0	0	0	-	0	0	2	2	0	-	0
CUENCA	0	3	3	0	-	0	0	2	2	0	-	0	0	5	5	0	-	0
GUADALAJARA	0	1	1	0	-	0	1	2	3	0	-	0	1	3	4	0	-	0
TOLEDO	0	0	0	0	-	0	0	0	0	0	-	0	0	0	0	0	-	0

(Continúa al dorso)

CC.AA. Y/O PROVINCIAS	SUBSIDIO DE MOVILIDAD Y COMPENSACIÓN PARA					ASISTENCIA SANITARIA Y PRESTACIÓN FARMACÉUTICA					TOTAL PRESTACIONES							
	PTE. AÑO ANT.	GASTOS DE TRANSPORTE (S.M.G.T.)			PTE. FINAL	PTE. AÑO ANT.	PARA MINUSVÁLIDOS (A.S.P.F.)			PTE. FINAL	PTE. AÑO ANT.	L I S M I			PTE. FINAL			
		SOLC.	REST.	APRB. (nº y % C.R.)			SOLC.	REST.	APRB. (nº y % C.R.)			SOLC.	REST.	APRB. (nº y % C.R.)				
CATALUNYA	2	15	14	1	7,14	3	1	4	4	0	-	1	3	19	18	1	5,56	4
BARCELONA	2	15	14	1	7,14	3	1	4	4	0	-	1	3	19	18	1	5,56	4
GIRONA	0	0	0	0	-	0	0	0	0	0	-	0	0	0	0	0	-	0
LLEIDA	0	0	0	0	-	0	0	0	0	0	-	0	0	0	0	0	-	0
TARRAGONA	0	0	0	0	-	0	0	0	0	0	-	0	0	0	0	0	-	0
COMUNIDAD VALENCIANA	17	20	24	7	29,17	13	1	12	10	6	60,00	3	18	32	34	13	38,24	16
ALICANTE	0	11	11	1	9,09	0	0	6	6	4	66,67	0	0	17	17	5	29,41	0
CASTELLÓN	0	0	0	0	-	0	0	0	0	0	-	0	0	0	0	0	-	0
VALENCIA	17	9	13	6	46,15	13	1	6	4	2	50,00	3	18	15	17	8	47,06	16
EXTREMADURA	4	9	5	0	-	8	0	3	1	1	100,00	2	4	12	6	1	16,67	10
BADAJOS	3	6	3	0	-	6	0	2	0	0	-	2	3	8	3	0	-	8
CÁCERES	1	3	2	0	-	2	0	1	1	1	100,00	0	1	4	3	1	33,33	2
GALICIA	2	14	12	3	25,00	4	0	75	69	50	72,46	6	2	89	81	53	65,43	10
A CORUÑA	1	10	7	2	28,57	4	0	11	9	5	55,56	2	1	21	16	7	43,75	6
LUGO	0	1	1	0	-	0	0	9	8	8	100,00	1	0	10	9	8	88,89	1
OURENSE	0	0	0	0	-	0	0	27	26	18	69,23	1	0	27	26	18	69,23	1
PONTEVEDRA	1	3	4	1	25,00	0	0	28	26	19	73,08	2	1	31	30	20	66,67	2
MADRID	3	33	35	5	14,29	1	3	42	42	8	19,05	3	6	75	77	13	16,88	4
MURCIA	5	4	7	4	57,14	2	1	7	8	0	-	0	6	11	15	4	26,67	2
NAVARRA	0	0	0	0	-	0	1	8	9	4	44,44	0	1	8	9	4	44,44	0
PAÍS VASCO	3	9	10	3	30,00	2	14	15	10	8	80,00	19	17	24	20	11	55,00	21
ARABA/ÁLAVA	0	4	4	3	75,00	0	0	0	0	0	-	0	0	4	4	3	75,00	0
GIPUZKOA	3	1	2	0	-	2	14	11	6	4	66,67	19	17	12	8	4	50,00	21
BIZKAIA	0	4	4	0	-	0	0	4	4	4	100,00	0	0	8	8	4	50,00	0
LA RIOJA	0	0	0	0	-	0	0	4	2	2	100,00	2	0	4	2	2	100,00	2
CEUTA	2	7	7	2	28,57	2	0	3	2	2	100,00	1	2	10	9	4	44,44	3
MELILLA	25	73	84	48	57,14	14	0	5	5	2	40,00	0	25	78	89	50	56,18	14
TOTAL ESTADO	75	264	271	87	32,10	68	37	413	382	173	45,29	68	112	677	653	260	39,82	136

3) REVISIONES DE OFICIO E INSTANCIA DE PARTE: DATOS DE LA GESTIÓN MENSUAL Y ANUAL

**PRESTACIONES DEL REAL DECRETO 383/1984, DE 1 DE FEBRERO (LISMI)
REVISIONES DE OFICIO E INSTANCIA DE PARTE EFECTUADAS DE SGIM
DATOS DE GESTIÓN CORRESPONDIENTES AL MES DE DICIEMBRE DE 2011**

CC.AA. Y/O PROVINCIAS	REVISIONES EFECTUADAS					CAUSAS DE EXTINCIÓN DEL DERECHO					
	Modifica. Cuantía	Extinción Derecho	Suspensión		TOTAL	Recursos Propios	Prestación Incompatible	Pérdida Residencia	Fallecimiento	Grado y Baremo	TOTAL
			Act. Laboral	Otras							
ANDALUCÍA	1	47	0	2	50	17	5	0	25	0	47
ALMERÍA	1	18	0	1	20	6	0	0	12	0	18
CÁDIZ	0	3	0	0	3	1	2	0	0	0	3
CÓRDOBA	0	1	0	0	1	0	0	0	1	0	1
GRANADA	0	1	0	0	1	0	0	0	1	0	1
HUELVA	0	0	0	0	0	0	0	0	0	0	0
JAÉN	0	0	0	0	0	0	0	0	0	0	0
MÁLAGA	0	21	0	1	22	10	1	0	10	0	21
SEVILLA	0	3	0	0	3	0	2	0	1	0	3
ARAGÓN	0	2	0	0	2	0	2	0	0	0	2
HUESCA	0	1	0	0	1	0	1	0	0	0	1
TERUEL	0	1	0	0	1	0	1	0	0	0	1
ZARAGOZA	0	0	0	0	0	0	0	0	0	0	0
ASTURIAS	0	10	0	0	10	0	4	0	6	0	10
ILLES BALEARS	0	0	0	0	0	0	0	0	0	0	0
CANARIAS	0	1	1	0	2	0	0	0	1	0	1
LAS PALMAS	0	0	1	0	1	0	0	0	0	0	0
S.C. TENERIFE	0	1	0	0	1	0	0	0	1	0	1
CANTABRIA	0	1	0	0	1	0	0	0	1	0	1
CASTILLA Y LEÓN	0	25	0	0	25	2	17	0	6	0	25
ÁVILA	0	1	0	0	1	0	1	0	0	0	1
BURGOS	0	0	0	0	0	0	0	0	0	0	0
LEÓN	0	1	0	0	1	0	1	0	0	0	1
PALENCIA	0	0	0	0	0	0	0	0	0	0	0
SALAMANCA	0	5	0	0	5	0	2	0	3	0	5
SEGOVIA	0	1	0	0	1	1	0	0	0	0	1
SORIA	0	2	0	0	2	0	1	0	1	0	2
VALLADOLID	0	2	0	0	2	1	0	0	1	0	2
ZAMORA	0	13	0	0	13	0	12	0	1	0	13
CASTILLA-LA MANCHA	0	19	4	0	23	10	8	0	1	0	19
ALBACETE	0	10	4	0	14	10	0	0	0	0	10
CIUDAD REAL	0	9	0	0	9	0	8	0	1	0	9
CUENCA	0	0	0	0	0	0	0	0	0	0	0
GUADALAJARA	0	0	0	0	0	0	0	0	0	0	0
TOLEDO	0	0	0	0	0	0	0	0	0	0	0

(Continúa al dorso)

CC.AA. Y/O PROVINCIAS	REVISIONES EFECTUADAS				CAUSAS DE EXTINCIÓN DEL DERECHO						
	Modifica. Cuantía	Extinción Derecho	Suspensión		TOTAL	Recursos Propios	Prestación Incompatible	Pérdida Residencia	Fallecimiento	Grado y Baremo	TOTAL
			Act. Laboral	Otras							
CATALUNYA	0	0	0	0	0	0	0	0	0	0	0
BARCELONA	0	0	0	0	0	0	0	0	0	0	0
GIRONA	0	0	0	0	0	0	0	0	0	0	0
LLEIDA	0	0	0	0	0	0	0	0	0	0	0
TARRAGONA	0	0	0	0	0	0	0	0	0	0	0
COMUNIDAD VALENCIANA	0	17	0	0	17	1	11	0	5	0	17
ALICANTE	0	12	0	0	12	0	7	0	5	0	12
CASTELLÓN	0	0	0	0	0	0	0	0	0	0	0
VALENCIA	0	5	0	0	5	1	4	0	0	0	5
EXTREMADURA	0	4	0	0	4	0	1	0	3	0	4
BADAJOZ	0	1	0	0	1	0	0	0	1	0	1
CÁCERES	0	3	0	0	3	0	1	0	2	0	3
GALICIA	0	2	0	0	2	0	1	0	1	0	2
A CORUÑA	0	0	0	0	0	0	0	0	0	0	0
LUGO	0	1	0	0	1	0	1	0	0	0	1
OURENSE	0	0	0	0	0	0	0	0	0	0	0
PONTEVEDRA	0	1	0	0	1	0	0	0	1	0	1
MADRID	0	10	1	0	11	0	6	0	4	0	10
MURCIA	0	5	0	0	5	0	0	0	5	0	5
NAVARRA	0	5	0	0	5	0	2	0	3	0	5
PAÍS VASCO	0	1	0	0	1	0	1	0	0	0	1
ARABA/ÁLAVA	0	0	0	0	0	0	0	0	0	0	0
GIPUZKOA	0	0	0	0	0	0	0	0	0	0	0
BIZKAIA	0	1	0	0	1	0	1	0	0	0	1
LA RIOJA	0	2	0	0	2	1	0	0	1	0	2
CEUTA	0	1	0	0	1	0	1	0	0	0	1
MELILLA	0	0	0	0	0	0	0	0	0	0	0
TOTAL ESTADO	1	152	6	2	161	31	59	0	62	0	152

**PRESTACIONES DEL REAL DECRETO 383/1984, DE 1 DE FEBRERO (LISMI)
REVISIONES DE OFICIO E INSTANCIA DE PARTE EFECTUADAS EN SATP
DATOS DE GESTIÓN CORRESPONDIENTES AL MES DE DICIEMBRE DE 2011**

CC.AA. Y/O PROVINCIAS	REVISIONES EFECTUADAS			CAUSAS DE EXTINCIÓN DEL DERECHO							
	Extinción Derecho	Suspensión	TOTAL	Recursos Propios	Prestación Incompatible	Ingreso Centro	Pérdida Residencia	Fallecimiento	Grado y Baremo	Alta S.S.	TOTAL
	ANDALUCÍA	6	0	6	2	1	0	0	3	0	0
ALMERÍA	2	0	2	1	0	0	0	1	0	0	2
CÁDIZ	0	0	0	0	0	0	0	0	0	0	0
CÓRDOBA	1	0	1	0	0	0	0	1	0	0	1
GRANADA	0	0	0	0	0	0	0	0	0	0	0
HUELVA	0	0	0	0	0	0	0	0	0	0	0
JAÉN	0	0	0	0	0	0	0	0	0	0	0
MÁLAGA	2	0	2	1	0	0	0	1	0	0	2
SEVILLA	1	0	1	0	1	0	0	0	0	0	1
ARAGÓN	1	0	1	0	1	0	0	0	0	0	1
HUESCA	1	0	1	0	1	0	0	0	0	0	1
TERUEL	0	0	0	0	0	0	0	0	0	0	0
ZARAGOZA	0	0	0	0	0	0	0	0	0	0	0
ASTURIAS	0	0	0	0	0	0	0	0	0	0	0
ILLES BALEARS	0	0	0	0	0	0	0	0	0	0	0
CANARIAS	0	0	0	0	0	0	0	0	0	0	0
LAS PALMAS	0	0	0	0	0	0	0	0	0	0	0
S.C. TENERIFE	0	0	0	0	0	0	0	0	0	0	0
CANTABRIA	0	0	0	0	0	0	0	0	0	0	0
CASTILLA Y LEÓN	1	0	1	0	1	0	0	0	0	0	1
ÁVILA	0	0	0	0	0	0	0	0	0	0	0
BURGOS	0	0	0	0	0	0	0	0	0	0	0
LEÓN	1	0	1	0	1	0	0	0	0	0	1
PALENCIA	0	0	0	0	0	0	0	0	0	0	0
SALAMANCA	0	0	0	0	0	0	0	0	0	0	0
SEGOVIA	0	0	0	0	0	0	0	0	0	0	0
SORIA	0	0	0	0	0	0	0	0	0	0	0
VALLADOLID	0	0	0	0	0	0	0	0	0	0	0
ZAMORA	0	0	0	0	0	0	0	0	0	0	0
CASTILLA-LA MANCHA	3	0	3	1	2	0	0	0	0	0	3
ALBACETE	1	0	1	1	0	0	0	0	0	0	1
CIUDAD REAL	2	0	2	0	2	0	0	0	0	0	2
CUENCA	0	0	0	0	0	0	0	0	0	0	0
GUADALAJARA	0	0	0	0	0	0	0	0	0	0	0
TOLEDO	0	0	0	0	0	0	0	0	0	0	0

(Continúa al dorso)

CC.AA. Y/O PROVINCIAS	REVISIONES EFECTUADAS			CAUSAS DE EXTINCIÓN DEL DERECHO							
	Extinción Derecho	Suspensión	TOTAL	Recursos Propios	Prestación Incompatible	Ingreso Centro	Pérdida Residencia	Fallecimiento	Grado y Baremo	Alta S.S.	TOTAL
CATALUNYA	0	0	0	0	0	0	0	0	0	0	0
BARCELONA	0	0	0	0	0	0	0	0	0	0	0
GIRONA	0	0	0	0	0	0	0	0	0	0	0
LLEIDA	0	0	0	0	0	0	0	0	0	0	0
TARRAGONA	0	0	0	0	0	0	0	0	0	0	0
COMUNIDAD VALENCIANA	2	0	2	0	1	0	0	1	0	0	2
ALICANTE	0	0	0	0	0	0	0	0	0	0	0
CASTELLÓN	0	0	0	0	0	0	0	0	0	0	0
VALENCIA	2	0	2	0	1	0	0	1	0	0	2
EXTREMADURA	0	0	0	0	0	0	0	0	0	0	0
BADAJOS	0	0	0	0	0	0	0	0	0	0	0
CÁCERES	0	0	0	0	0	0	0	0	0	0	0
GALICIA	0	0	0	0	0	0	0	0	0	0	0
A CORUÑA	0	0	0	0	0	0	0	0	0	0	0
LUGO	0	0	0	0	0	0	0	0	0	0	0
OURENSE	0	0	0	0	0	0	0	0	0	0	0
PONTEVEDRA	0	0	0	0	0	0	0	0	0	0	0
MADRID	1	0	1	0	1	0	0	0	0	0	1
MURCIA	0	0	0	0	0	0	0	0	0	0	0
NAVARRA	1	0	1	0	0	0	0	1	0	0	1
PAÍS VASCO	0	0	0	0	0	0	0	0	0	0	0
ARABA/ÁLAVA	0	0	0	0	0	0	0	0	0	0	0
GIPUZKOA	0	0	0	0	0	0	0	0	0	0	0
BIZKAIA	0	0	0	0	0	0	0	0	0	0	0
LA RIOJA	0	0	0	0	0	0	0	0	0	0	0
CEUTA	0	0	0	0	0	0	0	0	0	0	0
MELILLA	0	0	0	0	0	0	0	0	0	0	0
TOTAL ESTADO	15	0	15	3	7	0	0	5	0	0	15

**PRESTACIONES DEL REAL DECRETO 383/1984, DE 1 DE FEBRERO (LISMI)
REVISIONES DE OFICIO E INSTANCIA DE PARTE EFECTUADAS EN SMTGT
DATOS DE GESTIÓN CORRESPONDIENTES AL MES DE DICIEMBRE DE 2011**

CC.AA. Y/O PROVINCIAS	REVISIONES EFECTUADAS			CAUSAS DE EXTINCIÓN DEL DERECHO								
	Extinción Derecho	Suspensión	TOTAL	Recursos Propios	Recursos Familiares	Prestación Incompatible	Ingreso Centro	Pérdida Residencia	Fallecimiento	Grado y Baremo	Alta S.S.	TOTAL
	ANDALUCÍA	1	1	2	0	0	0	0	0	1	0	0
ALMERÍA	1	0	1	0	0	0	0	0	1	0	0	1
CÁDIZ	0	0	0	0	0	0	0	0	0	0	0	0
CÓRDOBA	0	0	0	0	0	0	0	0	0	0	0	0
GRANADA	0	0	0	0	0	0	0	0	0	0	0	0
HUELVA	0	0	0	0	0	0	0	0	0	0	0	0
JAÉN	0	0	0	0	0	0	0	0	0	0	0	0
MÁLAGA	0	1	1	0	0	0	0	0	0	0	0	0
SEVILLA	0	0	0	0	0	0	0	0	0	0	0	0
ARAGÓN	0	0	0	0	0	0	0	0	0	0	0	0
HUESCA	0	0	0	0	0	0	0	0	0	0	0	0
TERUEL	0	0	0	0	0	0	0	0	0	0	0	0
ZARAGOZA	0	0	0	0	0	0	0	0	0	0	0	0
ASTURIAS	1	0	1	0	0	0	0	0	0	0	1	1
ILLES BALEARS	0	0	0	0	0	0	0	0	0	0	0	0
CANARIAS	0	0	0	0	0	0	0	0	0	0	0	0
LAS PALMAS	0	0	0	0	0	0	0	0	0	0	0	0
S.C. TENERIFE	0	0	0	0	0	0	0	0	0	0	0	0
CANTABRIA	0	0	0	0	0	0	0	0	0	0	0	0
CASTILLA Y LEÓN	0	0	0	0	0	0	0	0	0	0	0	0
ÁVILA	0	0	0	0	0	0	0	0	0	0	0	0
BURGOS	0	0	0	0	0	0	0	0	0	0	0	0
LEÓN	0	0	0	0	0	0	0	0	0	0	0	0
PALENCIA	0	0	0	0	0	0	0	0	0	0	0	0
SALAMANCA	0	0	0	0	0	0	0	0	0	0	0	0
SEGOVIA	0	0	0	0	0	0	0	0	0	0	0	0
SORIA	0	0	0	0	0	0	0	0	0	0	0	0
VALLADOLID	0	0	0	0	0	0	0	0	0	0	0	0
ZAMORA	0	0	0	0	0	0	0	0	0	0	0	0
CASTILLA-LA MANCHA	0	0	0	0	0	0	0	0	0	0	0	0
ALBACETE	0	0	0	0	0	0	0	0	0	0	0	0
CIUDAD REAL	0	0	0	0	0	0	0	0	0	0	0	0
CUENCA	0	0	0	0	0	0	0	0	0	0	0	0
GUADALAJARA	0	0	0	0	0	0	0	0	0	0	0	0
TOLEDO	0	0	0	0	0	0	0	0	0	0	0	0

(Continúa al dorso)

CC.AA. Y/O PROVINCIAS	REVISIONES EFECTUADAS			CAUSAS DE EXTINCIÓN DEL DERECHO								
	Extinción Derecho	Suspensión	TOTAL	Recursos Propios	Recursos Familiares	Prestación Incompatible	Ingreso Centro	Pérdida Residencia	Fallecimiento	Grado y Baremo	Alta S.S.	TOTAL
CATALUNYA	0	0	0	0	0	0	0	0	0	0	0	0
BARCELONA	0	0	0	0	0	0	0	0	0	0	0	0
GIRONA	0	0	0	0	0	0	0	0	0	0	0	0
LLEIDA	0	0	0	0	0	0	0	0	0	0	0	0
TARRAGONA	0	0	0	0	0	0	0	0	0	0	0	0
COMUNIDAD VALENCIANA	1	0	1	1	0	0	0	0	0	0	0	1
ALICANTE	0	0	0	0	0	0	0	0	0	0	0	0
CASTELLÓN	0	0	0	0	0	0	0	0	0	0	0	0
VALENCIA	1	0	1	1	0	0	0	0	0	0	0	1
EXTREMADURA	0	0	0	0	0	0	0	0	0	0	0	0
BADAJOZ	0	0	0	0	0	0	0	0	0	0	0	0
CÁCERES	0	0	0	0	0	0	0	0	0	0	0	0
GALICIA	0	0	0	0	0	0	0	0	0	0	0	0
A CORUÑA	0	0	0	0	0	0	0	0	0	0	0	0
LUGO	0	0	0	0	0	0	0	0	0	0	0	0
OURENSE	0	0	0	0	0	0	0	0	0	0	0	0
PONTEVEDRA	0	0	0	0	0	0	0	0	0	0	0	0
MADRID	0	0	0	0	0	0	0	0	0	0	0	0
MURCIA	0	0	0	0	0	0	0	0	0	0	0	0
NAVARRA	0	0	0	0	0	0	0	0	0	0	0	0
PAÍS VASCO	0	0	0	0	0	0	0	0	0	0	0	0
ARABA/ÁLAVA	0	0	0	0	0	0	0	0	0	0	0	0
GIPUZKOA	0	0	0	0	0	0	0	0	0	0	0	0
BIZKAIA	0	0	0	0	0	0	0	0	0	0	0	0
LA RIOJA	0	0	0	0	0	0	0	0	0	0	0	0
CEUTA	0	0	0	0	0	0	0	0	0	0	0	0
MELILLA	5	0	5	0	0	1	0	0	4	0	0	5
TOTAL ESTADO	8	1	9	1	0	1	0	0	5	0	1	8

**PRESTACIONES DEL REAL DECRETO 383/1984, DE 1 DE FEBRERO (LISMI)
REVISIONES DE OFICIO E INSTANCIA DE PARTE EFECTUADAS EN ASPF
DATOS DE GESTIÓN CORRESPONDIENTES AL MES DE DICIEMBRE DE 2011**

CC.AA. Y/O PROVINCIAS	REVISIONES EFECTUADAS			CAUSAS DE EXTINCIÓN DEL DERECHO					
	Extinción Derecho	Suspensión	TOTAL	Prestación Incompatible	Pérdida Residencia	Fallecimiento	Grado y Baremo	Alta S.S.	TOTAL
	ANDALUCÍA	6	0	6	5	0	1	0	0
ALMERÍA	0	0	0	0	0	0	0	0	0
CÁDIZ	4	0	4	4	0	0	0	0	4
CÓRDOBA	0	0	0	0	0	0	0	0	0
GRANADA	0	0	0	0	0	0	0	0	0
HUELVA	0	0	0	0	0	0	0	0	0
JAÉN	0	0	0	0	0	0	0	0	0
MÁLAGA	2	0	2	1	0	1	0	0	2
SEVILLA	0	0	0	0	0	0	0	0	0
ARAGÓN	0	0	0	0	0	0	0	0	0
HUESCA	0	0	0	0	0	0	0	0	0
TERUEL	0	0	0	0	0	0	0	0	0
ZARAGOZA	0	0	0	0	0	0	0	0	0
ASTURIAS	2	0	2	0	0	1	0	1	2
ILLES BALEARS	0	0	0	0	0	0	0	0	0
CANARIAS	0	0	0	0	0	0	0	0	0
LAS PALMAS	0	0	0	0	0	0	0	0	0
S.C. TENERIFE	0	0	0	0	0	0	0	0	0
CANTABRIA	0	0	0	0	0	0	0	0	0
CASTILLA Y LEÓN	0	0	0	0	0	0	0	0	0
ÁVILA	0	0	0	0	0	0	0	0	0
BURGOS	0	0	0	0	0	0	0	0	0
LEÓN	0	0	0	0	0	0	0	0	0
PALENCIA	0	0	0	0	0	0	0	0	0
SALAMANCA	0	0	0	0	0	0	0	0	0
SEGOVIA	0	0	0	0	0	0	0	0	0
SORIA	0	0	0	0	0	0	0	0	0
VALLADOLID	0	0	0	0	0	0	0	0	0
ZAMORA	0	0	0	0	0	0	0	0	0
CASTILLA-LA MANCHA	0	0	0	0	0	0	0	0	0
ALBACETE	0	0	0	0	0	0	0	0	0
CIUDAD REAL	0	0	0	0	0	0	0	0	0
CUENCA	0	0	0	0	0	0	0	0	0
GUADALAJARA	0	0	0	0	0	0	0	0	0
TOLEDO	0	0	0	0	0	0	0	0	0

(Continúa al dorso)

CC.AA. Y/O PROVINCIAS	REVISIONES EFECTUADAS			CAUSAS DE EXTINCIÓN DEL DERECHO					
	Extinción Derecho	Suspensión	TOTAL	Prestación Incompatible	Pérdida Residencia	Fallecimiento	Grado y Baremo	Alta S.S.	TOTAL
CATALUNYA	0	0	0	0	0	0	0	0	0
BARCELONA	0	0	0	0	0	0	0	0	0
GIRONA	0	0	0	0	0	0	0	0	0
LLEIDA	0	0	0	0	0	0	0	0	0
TARRAGONA	0	0	0	0	0	0	0	0	0
COMUNIDAD VALENCIANA	0	0	0	0	0	0	0	0	0
ALICANTE	0	0	0	0	0	0	0	0	0
CASTELLÓN	0	0	0	0	0	0	0	0	0
VALENCIA	0	0	0	0	0	0	0	0	0
EXTREMADURA	0	0	0	0	0	0	0	0	0
BADAJOS	0	0	0	0	0	0	0	0	0
CÁCERES	0	0	0	0	0	0	0	0	0
GALICIA	0	0	0	0	0	0	0	0	0
A CORUÑA	0	0	0	0	0	0	0	0	0
LUGO	0	0	0	0	0	0	0	0	0
OURENSE	0	0	0	0	0	0	0	0	0
PONTEVEDRA	0	0	0	0	0	0	0	0	0
MADRID	0	0	0	0	0	0	0	0	0
MURCIA	1	0	1	1	0	0	0	0	1
NAVARRA	0	0	0	0	0	0	0	0	0
PAÍS VASCO	0	0	0	0	0	0	0	0	0
ARABA/ÁLAVA	0	0	0	0	0	0	0	0	0
GIPUZKOA	0	0	0	0	0	0	0	0	0
BIZKAIA	0	0	0	0	0	0	0	0	0
LA RIOJA	14	0	14	11	0	3	0	0	14
CEUTA	0	0	0	0	0	0	0	0	0
MELILLA	0	0	0	0	0	0	0	0	0
TOTAL ESTADO	23	0	23	17	0	5	0	1	23

**PRESTACIONES DEL REAL DECRETO 383/1984, DE 1 DE FEBRERO (LISMI)
TOTAL REVISIONES DE OFICIO E INSTANCIA DE PARTE EFECTUADAS
DATOS DE GESTIÓN CORRESPONDIENTES AL MES DE DICIEMBRE DE 2011**

CC.AA. Y/O PROVINCIAS	REVISIONES EFECTUADAS					CAUSAS DE EXTINCIÓN DEL DERECHO								
	Modifica. Cuantía	Extinción Derecho	Suspensión		TOTAL	Recursos Propios	Recursos Familiares	Prestación Incompatible	Ingreso Centro	Pérdida Residencia	Fallecimiento	Grado y Baremo	Alta S.S.	TOTAL
			Act. Laboral	Otras										
ANDALUCÍA	1	60	0	3	64	19	0	11	0	0	30	0	0	60
ALMERÍA	1	21	0	1	23	7	0	0	0	0	14	0	0	21
CÁDIZ	0	7	0	0	7	1	0	6	0	0	0	0	0	7
CÓRDOBA	0	2	0	0	2	0	0	0	0	0	2	0	0	2
GRANADA	0	1	0	0	1	0	0	0	0	0	1	0	0	1
HUELVA	0	0	0	0	0	0	0	0	0	0	0	0	0	0
JAÉN	0	0	0	0	0	0	0	0	0	0	0	0	0	0
MÁLAGA	0	25	0	2	27	11	0	2	0	0	12	0	0	25
SEVILLA	0	4	0	0	4	0	0	3	0	0	1	0	0	4
ARAGÓN	0	3	0	0	3	0	0	3	0	0	0	0	0	3
HUESCA	0	2	0	0	2	0	0	2	0	0	0	0	0	2
TERUEL	0	1	0	0	1	0	0	1	0	0	0	0	0	1
ZARAGOZA	0	0	0	0	0	0	0	0	0	0	0	0	0	0
ASTURIAS	0	13	0	0	13	0	0	4	0	0	7	0	2	13
ILLES BALEARS	0	0	0	0	0	0	0	0	0	0	0	0	0	0
CANARIAS	0	1	1	0	2	0	0	0	0	0	1	0	0	1
LAS PALMAS	0	0	1	0	1	0	0	0	0	0	0	0	0	0
S.C. TENERIFE	0	1	0	0	1	0	0	0	0	0	1	0	0	1
CANTABRIA	0	1	0	0	1	0	0	0	0	0	1	0	0	1
CASTILLA Y LEÓN	0	26	0	0	26	2	0	18	0	0	6	0	0	26
ÁVILA	0	1	0	0	1	0	0	1	0	0	0	0	0	1
BURGOS	0	0	0	0	0	0	0	0	0	0	0	0	0	0
LEÓN	0	2	0	0	2	0	0	2	0	0	0	0	0	2
PALENCIA	0	0	0	0	0	0	0	0	0	0	0	0	0	0
SALAMANCA	0	5	0	0	5	0	0	2	0	0	3	0	0	5
SEGOVIA	0	1	0	0	1	1	0	0	0	0	0	0	0	1
SORIA	0	2	0	0	2	0	0	1	0	0	1	0	0	2
VALLADOLID	0	2	0	0	2	1	0	0	0	0	1	0	0	2
ZAMORA	0	13	0	0	13	0	0	12	0	0	1	0	0	13
CASTILLA-LA MANCHA	0	22	4	0	26	11	0	10	0	0	1	0	0	22
ALBACETE	0	11	4	0	15	11	0	0	0	0	0	0	0	11
CIUDAD REAL	0	11	0	0	11	0	0	10	0	0	1	0	0	11
CUENCA	0	0	0	0	0	0	0	0	0	0	0	0	0	0
GUADALAJARA	0	0	0	0	0	0	0	0	0	0	0	0	0	0
TOLEDO	0	0	0	0	0	0	0	0	0	0	0	0	0	0

(Continúa al dorso)

CC.AA. Y/O PROVINCIAS	REVISIONES EFECTUADAS				CAUSAS DE EXTINCIÓN DEL DERECHO									
	Modifica. Cuantía	Extinción Derecho	Suspensión		TOTAL	Recursos Propios	Recursos Familiares	Prestación Incompatible	Ingreso Centro	Pérdida Residencia	Fallecimiento	Grado y Baremo	Alta S.S.	TOTAL
			Act. Laboral	Otras										
CATALUNYA	0	0	0	0	0	0	0	0	0	0	0	0	0	0
BARCELONA	0	0	0	0	0	0	0	0	0	0	0	0	0	0
GIRONA	0	0	0	0	0	0	0	0	0	0	0	0	0	0
LLEIDA	0	0	0	0	0	0	0	0	0	0	0	0	0	0
TARRAGONA	0	0	0	0	0	0	0	0	0	0	0	0	0	0
COMUNIDAD VALENCIANA	0	20	0	0	20	2	0	12	0	0	6	0	0	20
ALICANTE	0	12	0	0	12	0	0	7	0	0	5	0	0	12
CASTELLÓN	0	0	0	0	0	0	0	0	0	0	0	0	0	0
VALENCIA	0	8	0	0	8	2	0	5	0	0	1	0	0	8
EXTREMADURA	0	4	0	0	4	0	0	1	0	0	3	0	0	4
BADAJOS	0	1	0	0	1	0	0	0	0	0	1	0	0	1
CÁCERES	0	3	0	0	3	0	0	1	0	0	2	0	0	3
GALICIA	0	2	0	0	2	0	0	1	0	0	1	0	0	2
A CORUÑA	0	0	0	0	0	0	0	0	0	0	0	0	0	0
LUGO	0	1	0	0	1	0	0	1	0	0	0	0	0	1
OURENSE	0	0	0	0	0	0	0	0	0	0	0	0	0	0
PONTEVEDRA	0	1	0	0	1	0	0	0	0	0	1	0	0	1
MADRID	0	11	1	0	12	0	0	7	0	0	4	0	0	11
MURCIA	0	6	0	0	6	0	0	1	0	0	5	0	0	6
NAVARRA	0	6	0	0	6	0	0	2	0	0	4	0	0	6
PAÍS VASCO	0	1	0	0	1	0	0	1	0	0	0	0	0	1
ARABA/ÁLAVA	0	0	0	0	0	0	0	0	0	0	0	0	0	0
GIPUZKOA	0	0	0	0	0	0	0	0	0	0	0	0	0	0
BIZKAIA	0	1	0	0	1	0	0	1	0	0	0	0	0	1
LA RIOJA	0	16	0	0	16	1	0	11	0	0	4	0	0	16
CEUTA	0	1	0	0	1	0	0	1	0	0	0	0	0	1
MELILLA	0	5	0	0	5	0	0	1	0	0	4	0	0	5
TOTAL ESTADO	1	198	6	3	208	35	0	84	0	0	77	0	2	198

**PRESTACIONES DEL REAL DECRETO 383/1984, DE 1 DE OCTUBRE (LISMI)
REVISIONES DE OFICIO E INSTANCIA DE PARTE EFECTUADAS DE SGIM
DATOS DE GESTIÓN CORRESPONDIENTES AL AÑO 2011 HASTA DICIEMBRE**

CC.AA. Y/O PROVINCIAS	REVISIONES EFECTUADAS				CAUSAS DE EXTINCIÓN DEL DERECHO						
	Modifica. Cuantía	Extinción Derecho	Suspensión		TOTAL	Recursos Propios	Prestación Incompatible	Pérdida Residencia	Fallecimiento	Grado y Baremo	TOTAL
			Act. Laboral	Otras							
ANDALUCÍA	21	564	27	44	656	270	112	1	181	0	564
ALMERÍA	11	134	3	34	182	62	15	0	57	0	134
CÁDIZ	0	34	0	0	34	6	14	0	14	0	34
CÓRDOBA	0	30	1	1	32	8	13	0	9	0	30
GRANADA	2	37	0	0	39	14	16	0	7	0	37
HUELVA	2	13	0	0	15	4	1	0	8	0	13
JAÉN	0	33	0	0	33	15	9	1	8	0	33
MÁLAGA	5	242	21	8	276	140	37	0	65	0	242
SEVILLA	1	41	2	1	45	21	7	0	13	0	41
ARAGÓN	0	22	0	0	22	0	14	1	7	0	22
HUESCA	0	12	0	0	12	0	8	1	3	0	12
TERUEL	0	9	0	0	9	0	5	0	4	0	9
ZARAGOZA	0	1	0	0	1	0	1	0	0	0	1
ASTURIAS	1	111	0	0	112	9	65	0	37	0	111
ILLES BALEARS	0	57	1	2	60	11	33	0	13	0	57
CANARIAS	0	20	7	0	27	2	13	0	5	0	20
LAS PALMAS	0	4	7	0	11	0	4	0	0	0	4
S.C. TENERIFE	0	16	0	0	16	2	9	0	5	0	16
CANTABRIA	0	31	0	3	34	4	16	0	11	0	31
CASTILLA Y LEÓN	2	280	3	3	288	31	156	3	90	0	280
ÁVILA	0	18	1	0	19	0	12	0	6	0	18
BURGOS	0	12	0	0	12	9	1	0	2	0	12
LEÓN	0	46	0	0	46	0	26	0	20	0	46
PALENCIA	2	25	0	0	27	12	7	0	6	0	25
SALAMANCA	0	55	0	3	58	0	33	1	21	0	55
SEGOVIA	0	17	0	0	17	9	5	0	3	0	17
SORIA	0	14	0	0	14	0	7	2	5	0	14
VALLADOLID	0	30	0	0	30	1	16	0	13	0	30
ZAMORA	0	63	2	0	65	0	49	0	14	0	63
CASTILLA-LA MANCHA	12	250	49	11	322	124	55	1	70	0	250
ALBACETE	5	96	48	1	150	80	0	1	15	0	96
CIUDAD REAL	4	35	1	0	40	0	24	0	11	0	35
CUENCA	2	37	0	7	46	23	3	0	11	0	37
GUADALAJARA	0	15	0	3	18	1	8	0	6	0	15
TOLEDO	1	67	0	0	68	20	20	0	27	0	67

(Continúa al dorso)

CC.AA. Y/O PROVINCIAS	REVISIONES EFECTUADAS				CAUSAS DE EXTINCIÓN DEL DERECHO						
	Modifica. Cuantía	Extinción Derecho	Suspensión SGIM		TOTAL	Recursos Propios	Prestación Incompatible	Pérdida Residencia	Fallecimiento	Grado y Baremo	TOTAL
			Act. Laboral	Otras							
CATALUNYA	0	0	0	0	0	0	0	0	0	0	0
BARCELONA	0	0	0	0	0	0	0	0	0	0	0
GIRONA	0	0	0	0	0	0	0	0	0	0	0
LLEIDA	0	0	0	0	0	0	0	0	0	0	0
TARRAGONA	0	0	0	0	0	0	0	0	0	0	0
COMUNIDAD VALENCIANA	0	270	1	0	271	32	159	0	79	0	270
ALICANTE	0	172	1	0	173	0	125	0	47	0	172
CASTELLÓN	0	31	0	0	31	0	19	0	12	0	31
VALENCIA	0	67	0	0	67	32	15	0	20	0	67
EXTREMADURA	9	203	2	5	219	7	141	0	55	0	203
BADAJOZ	0	113	2	5	120	6	69	0	38	0	113
CÁCERES	9	90	0	0	99	1	72	0	17	0	90
GALICIA	1	79	0	0	80	2	46	0	31	0	79
A CORUÑA	0	0	0	0	0	0	0	0	0	0	0
LUGO	0	12	0	0	12	0	3	0	9	0	12
OURENSE	1	14	0	0	15	0	9	0	5	0	14
PONTEVEDRA	0	53	0	0	53	2	34	0	17	0	53
MADRID	0	109	1	0	110	1	59	0	49	0	109
MURCIA	19	338	0	21	378	0	210	0	128	0	338
NAVARRA	0	22	1	0	23	7	7	0	8	0	22
PAÍS VASCO	0	31	0	0	31	1	19	0	11	0	31
ARABA/ÁLAVA	0	3	0	0	3	1	0	0	2	0	3
GIPUZKOA	0	0	0	0	0	0	0	0	0	0	0
BIZKAIA	0	28	0	0	28	0	19	0	9	0	28
LA RIOJA	0	21	0	0	21	6	5	0	10	0	21
CEUTA	0	17	0	0	17	0	12	1	4	0	17
MELILLA	3	9	0	0	12	0	6	0	3	0	9
TOTAL ESTADO	68	2.434	92	89	2.683	507	1.128	7	792	0	2.434

**PRESTACIONES DEL REAL DECRETO 383/1984, DE 1 DE OCTUBRE (LISMI)
REVISIONES DE OFICIO E INSTANCIA DE PARTE EFECTUADAS EN SATP
DATOS DE GESTIÓN CORRESPONDIENTES AL AÑO 2011 HASTA DICIEMBRE**

CC.AA. Y/O PROVINCIAS	REVISIONES EFECTUADAS			CAUSAS DE EXTINCIÓN DEL DERECHO							
	Extinción	Suspensión	TOTAL	Recursos	Prestación	Ingreso	Pérdida	Fallecimiento	Grado y	Alta	TOTAL
	Derecho			Propios	Incompatible	Centro	Residencia		Baremo	S.S.	
ANDALUCÍA	91	6	97	21	30	6	0	34	0	0	91
ALMERÍA	18	2	20	4	2	2	0	10	0	0	18
CÁDIZ	11	0	11	2	5	0	0	4	0	0	11
CÓRDOBA	9	0	9	0	5	0	0	4	0	0	9
GRANADA	2	0	2	0	2	0	0	0	0	0	2
HUELVA	1	0	1	0	0	0	0	1	0	0	1
JAÉN	5	0	5	1	2	0	0	2	0	0	5
MÁLAGA	30	4	34	8	11	0	0	11	0	0	30
SEVILLA	15	0	15	6	3	4	0	2	0	0	15
ARAGÓN	6	0	6	0	3	1	0	2	0	0	6
HUESCA	4	0	4	0	3	0	0	1	0	0	4
TERUEL	2	0	2	0	0	1	0	1	0	0	2
ZARAGOZA	0	0	0	0	0	0	0	0	0	0	0
ASTURIAS	10	0	10	4	4	2	0	0	0	0	10
ILLES BALEARS	6	0	6	5	0	0	0	1	0	0	6
CANARIAS	5	0	5	0	4	0	0	1	0	0	5
LAS PALMAS	1	0	1	0	1	0	0	0	0	0	1
S.C. TENERIFE	4	0	4	0	3	0	0	1	0	0	4
CANTABRIA	10	1	11	3	1	2	0	4	0	0	10
CASTILLA Y LEÓN	35	2	37	5	16	0	0	14	0	0	35
ÁVILA	2	0	2	0	2	0	0	0	0	0	2
BURGOS	2	0	2	1	0	0	0	1	0	0	2
LEÓN	4	0	4	0	3	0	0	1	0	0	4
PALENCIA	1	0	1	1	0	0	0	0	0	0	1
SALAMANCA	7	1	8	2	2	0	0	3	0	0	7
SEGOVIA	3	0	3	1	1	0	0	1	0	0	3
SORIA	1	0	1	0	0	0	0	1	0	0	1
VALLADOLID	6	0	6	0	3	0	0	3	0	0	6
ZAMORA	9	1	10	0	5	0	0	4	0	0	9
CASTILLA-LA MANCHA	40	1	41	23	7	3	0	7	0	0	40
ALBACETE	23	0	23	17	0	1	0	5	0	0	23
CIUDAD REAL	6	0	6	0	4	1	0	1	0	0	6
CUENCA	8	0	8	6	0	1	0	1	0	0	8
GUADALAJARA	0	1	1	0	0	0	0	0	0	0	0
TOLEDO	3	0	3	0	3	0	0	0	0	0	3

(Continúa al dorso)

CC.AA. Y/O PROVINCIAS	REVISIONES EFECTUADAS			CAUSAS DE EXTINCIÓN DEL DERECHO							
	Extinción Derecho	Suspensión	TOTAL	Recursos Propios	Prestación Incompatible	Ingreso Centro	Pérdida Residencia	Fallecimiento	Grado y Baremo	Alta S.S.	TOTAL
CATALUNYA	0	0	0	0	0	0	0	0	0	0	0
BARCELONA	0	0	0	0	0	0	0	0	0	0	0
GIRONA	0	0	0	0	0	0	0	0	0	0	0
LLEIDA	0	0	0	0	0	0	0	0	0	0	0
TARRAGONA	0	0	0	0	0	0	0	0	0	0	0
COMUNIDAD VALENCIANA	29	0	29	14	8	0	0	7	0	0	29
ALICANTE	4	0	4	3	1	0	0	0	0	0	4
CASTELLÓN	3	0	3	0	1	0	0	2	0	0	3
VALENCIA	22	0	22	11	6	0	0	5	0	0	22
EXTREMADURA	26	0	26	3	11	3	0	9	0	0	26
BADAJOS	13	0	13	2	3	1	0	7	0	0	13
CÁCERES	13	0	13	1	8	2	0	2	0	0	13
GALICIA	13	0	13	0	6	0	0	7	0	0	13
A CORUÑA	0	0	0	0	0	0	0	0	0	0	0
LUGO	2	0	2	0	0	0	0	2	0	0	2
OURENSE	2	0	2	0	0	0	0	2	0	0	2
PONTEVEDRA	9	0	9	0	6	0	0	3	0	0	9
MADRID	16	0	16	2	5	1	0	8	0	0	16
MURCIA	20	2	22	10	3	0	0	6	1	0	20
NAVARRA	5	0	5	3	1	0	0	1	0	0	5
PAÍS VASCO	2	0	2	0	0	0	1	1	0	0	2
ARABA/ÁLAVA	0	0	0	0	0	0	0	0	0	0	0
GIPUZKOA	0	0	0	0	0	0	0	0	0	0	0
BIZKAIA	2	0	2	0	0	0	1	1	0	0	2
LA RIOJA	0	0	0	0	0	0	0	0	0	0	0
CEUTA	3	0	3	0	2	0	0	1	0	0	3
MELILLA	1	0	1	1	0	0	0	0	0	0	1
TOTAL ESTADO	318	12	330	94	101	18	1	103	1	0	318

**PRESTACIONES DEL REAL DECRETO 383/1984, DE 1 DE OCTUBRE (LISMI)
REVISIONES DE OFICIO E INSTANCIA DE PARTE EFECTUADAS EN SMGT
DATOS DE GESTIÓN CORRESPONDIENTES AL AÑO 2011 HASTA DICIEMBRE**

CC.AA. Y/O PROVINCIAS	REVISIONES EFECTUADAS			CAUSAS DE EXTINCIÓN DEL DERECHO								
	Extinción Derecho	Suspensión	TOTAL	Recursos Propios	Recursos Familiares	Prestación Incompatible	Ingreso Centro	Pérdida Residencia	Fallecimiento	Grado y Baremo	Alta S.S.	TOTAL
	ANDALUCÍA	33	9	42	9	1	2	0	0	21	0	0
ALMERÍA	12	4	16	0	0	0	0	0	12	0	0	12
CÁDIZ	3	0	3	0	0	0	0	0	3	0	0	3
CÓRDOBA	0	0	0	0	0	0	0	0	0	0	0	0
GRANADA	1	0	1	0	1	0	0	0	0	0	0	1
HUELVA	0	0	0	0	0	0	0	0	0	0	0	0
JAÉN	1	0	1	0	0	0	0	0	1	0	0	1
MÁLAGA	11	5	16	5	0	2	0	0	4	0	0	11
SEVILLA	5	0	5	4	0	0	0	0	1	0	0	5
ARAGÓN	1	0	1	0	0	0	1	0	0	0	0	1
HUESCA	1	0	1	0	0	0	1	0	0	0	0	1
TERUEL	0	0	0	0	0	0	0	0	0	0	0	0
ZARAGOZA	0	0	0	0	0	0	0	0	0	0	0	0
ASTURIAS	5	0	5	0	1	0	0	0	3	0	1	5
ILLES BALEARS	5	0	5	4	0	0	0	0	1	0	0	5
CANARIAS	4	5	9	1	1	0	0	0	2	0	0	4
LAS PALMAS	2	5	7	1	1	0	0	0	0	0	0	2
S.C. TENERIFE	2	0	2	0	0	0	0	0	2	0	0	2
CANTABRIA	13	0	13	6	5	0	0	0	2	0	0	13
CASTILLA Y LEÓN	13	1	14	2	0	2	2	0	7	0	0	13
ÁVILA	0	0	0	0	0	0	0	0	0	0	0	0
BURGOS	2	1	3	0	0	0	2	0	0	0	0	2
LEÓN	1	0	1	0	0	0	0	0	1	0	0	1
PALENCIA	1	0	1	0	0	0	0	0	1	0	0	1
SALAMANCA	6	0	6	2	0	1	0	0	3	0	0	6
SEGOVIA	0	0	0	0	0	0	0	0	0	0	0	0
SORIA	0	0	0	0	0	0	0	0	0	0	0	0
VALLADOLID	3	0	3	0	0	1	0	0	2	0	0	3
ZAMORA	0	0	0	0	0	0	0	0	0	0	0	0
CASTILLA-LA MANCHA	46	0	46	29	5	2	7	0	2	1	0	46
ALBACETE	27	0	27	27	0	0	0	0	0	0	0	27
CIUDAD REAL	3	0	3	1	0	2	0	0	0	0	0	3
CUENCA	16	0	16	1	5	0	7	0	2	1	0	16
GUADALAJARA	0	0	0	0	0	0	0	0	0	0	0	0
TOLEDO	0	0	0	0	0	0	0	0	0	0	0	0

(Continúa al dorso)

CC.AA. Y/O PROVINCIAS	REVISIONES EFECTUADAS			CAUSAS DE EXTINCIÓN DEL DERECHO								
	Extinción Derecho	Suspensión	TOTAL	Recursos Propios	Recursos Familiares	Prestación Incompatible	Ingreso Centro	Pérdida Residencia	Fallecimiento	Grado y Baremo	Alta S.S.	TOTAL
CATALUNYA	0	0	0	0	0	0	0	0	0	0	0	0
BARCELONA	0	0	0	0	0	0	0	0	0	0	0	0
GIRONA	0	0	0	0	0	0	0	0	0	0	0	0
LLEIDA	0	0	0	0	0	0	0	0	0	0	0	0
TARRAGONA	0	0	0	0	0	0	0	0	0	0	0	0
COMUNIDAD VALENCIANA	18	0	18	10	0	3	0	0	5	0	0	18
ALICANTE	7	0	7	4	0	2	0	0	1	0	0	7
CASTELLÓN	1	0	1	0	0	0	0	0	1	0	0	1
VALENCIA	10	0	10	6	0	1	0	0	3	0	0	10
EXTREMADURA	33	5	38	8	7	2	4	0	12	0	0	33
BADAJOZ	22	5	27	6	2	1	4	0	9	0	0	22
CÁCERES	11	0	11	2	5	1	0	0	3	0	0	11
GALICIA	0	0	0	0	0	0	0	0	0	0	0	0
A CORUÑA	0	0	0	0	0	0	0	0	0	0	0	0
LUGO	0	0	0	0	0	0	0	0	0	0	0	0
OURENSE	0	0	0	0	0	0	0	0	0	0	0	0
PONTEVEDRA	0	0	0	0	0	0	0	0	0	0	0	0
MADRID	8	0	8	2	0	1	0	0	5	0	0	8
MURCIA	10	1	11	1	1	0	0	0	8	0	0	10
NAVARRA	0	0	0	0	0	0	0	0	0	0	0	0
PAÍS VASCO	1	0	1	0	0	1	0	0	0	0	0	1
ARABA/ÁLAVA	0	0	0	0	0	0	0	0	0	0	0	0
GIPUZKOA	0	0	0	0	0	0	0	0	0	0	0	0
BIZKAIA	1	0	1	0	0	1	0	0	0	0	0	1
LA RIOJA	0	0	0	0	0	0	0	0	0	0	0	0
CEUTA	10	0	10	1	1	1	0	2	5	0	0	10
MELILLA	41	18	59	2	20	1	0	0	13	0	5	41
TOTAL ESTADO	241	39	280	75	42	15	14	2	86	1	6	241

**PRESTACIONES DEL REAL DECRETO 383/1984, DE 1 DE OCTUBRE (LISMI)
REVISIONES DE OFICIO E INSTANCIA DE PARTE EFECTUADAS EN ASPF
DATOS DE GESTIÓN CORRESPONDIENTES AL AÑO 2011 HASTA DICIEMBRE**

CC.AA. Y/O PROVINCIAS	REVISIONES EFECTUADAS			CAUSAS DE EXTINCIÓN DEL DERECHO					
	Extinción	Suspensión	TOTAL	Prestación	Pérdida	Fallecimiento	Grado y	Alta	TOTAL
	Derecho			Incompatible	Residencia		Baremo	S.S.	
ANDALUCÍA	91	10	101	47	0	30	0	14	91
ALMERÍA	31	3	34	10	0	11	0	10	31
CÁDIZ	12	0	12	6	0	6	0	0	12
CÓRDOBA	4	0	4	0	0	1	0	3	4
GRANADA	6	1	7	4	0	1	0	1	6
HUELVA	0	0	0	0	0	0	0	0	0
JAÉN	1	0	1	1	0	0	0	0	1
MÁLAGA	33	6	39	23	0	10	0	0	33
SEVILLA	4	0	4	3	0	1	0	0	4
ARAGÓN	13	0	13	9	0	2	0	2	13
HUESCA	11	0	11	8	0	2	0	1	11
TERUEL	2	0	2	1	0	0	0	1	2
ZARAGOZA	0	0	0	0	0	0	0	0	0
ASTURIAS	10	0	10	8	0	1	0	1	10
ILLES BALEARS	1	0	1	0	0	1	0	0	1
CANARIAS	4	1	5	4	0	0	0	0	4
LAS PALMAS	0	0	0	0	0	0	0	0	0
S.C. TENERIFE	4	1	5	4	0	0	0	0	4
CANTABRIA	1	0	1	0	0	1	0	0	1
CASTILLA Y LEÓN	4	0	4	1	1	1	0	1	4
ÁVILA	0	0	0	0	0	0	0	0	0
BURGOS	1	0	1	0	0	0	0	1	1
LEÓN	0	0	0	0	0	0	0	0	0
PALENCIA	0	0	0	0	0	0	0	0	0
SALAMANCA	3	0	3	1	1	1	0	0	3
SEGOVIA	0	0	0	0	0	0	0	0	0
SORIA	0	0	0	0	0	0	0	0	0
VALLADOLID	0	0	0	0	0	0	0	0	0
ZAMORA	0	0	0	0	0	0	0	0	0
CASTILLA-LA MANCHA	3	0	3	2	0	1	0	0	3
ALBACETE	2	0	2	2	0	0	0	0	2
CIUDAD REAL	0	0	0	0	0	0	0	0	0
CUENCA	0	0	0	0	0	0	0	0	0
GUADALAJARA	1	0	1	0	0	1	0	0	1
TOLEDO	0	0	0	0	0	0	0	0	0

(Continúa al dorso)

CC.AA. Y/O PROVINCIAS	REVISIONES EFECTUADAS			CAUSAS DE EXTINCIÓN DEL DERECHO					
	Extinción Derecho	Suspensión	TOTAL	Prestación Incompatible	Pérdida Residencia	Fallecimiento	Grado y Baremo	Alta S.S.	TOTAL
CATALUNYA	0	0	0	0	0	0	0	0	0
BARCELONA	0	0	0	0	0	0	0	0	0
GIRONA	0	0	0	0	0	0	0	0	0
LLEIDA	0	0	0	0	0	0	0	0	0
TARRAGONA	0	0	0	0	0	0	0	0	0
COMUNIDAD VALENCIANA	2	0	2	2	0	0	0	0	2
ALICANTE	2	0	2	2	0	0	0	0	2
CASTELLÓN	0	0	0	0	0	0	0	0	0
VALENCIA	0	0	0	0	0	0	0	0	0
EXTREMADURA	0	0	0	0	0	0	0	0	0
BADAJOS	0	0	0	0	0	0	0	0	0
CÁCERES	0	0	0	0	0	0	0	0	0
GALICIA	51	0	51	40	0	9	0	2	51
A CORUÑA	0	0	0	0	0	0	0	0	0
LUGO	8	0	8	8	0	0	0	0	8
OURENSE	15	0	15	12	0	2	0	1	15
PONTEVEDRA	28	0	28	20	0	7	0	1	28
MADRID	54	0	54	2	0	52	0	0	54
MURCIA	20	0	20	15	0	5	0	0	20
NAVARRA	0	0	0	0	0	0	0	0	0
PAÍS VASCO	9	0	9	1	0	3	0	5	9
ARABA/ÁLAVA	2	0	2	1	0	1	0	0	2
GIPUZKOA	0	0	0	0	0	0	0	0	0
BIZKAIA	7	0	7	0	0	2	0	5	7
LA RIOJA	31	0	31	20	0	11	0	0	31
CEUTA	7	0	7	3	0	1	0	3	7
MELILLA	1	0	1	0	0	0	0	1	1
TOTAL ESTADO	302	11	313	154	1	118	0	29	302

PRESTACIONES DEL REAL DECRETO 383/1984, DE 1 DE OCTUBRE (LISMI)
TOTAL REVISIONES DE OFICIO E INSTANCIA DE PARTE EFECTUADAS
DATOS DE GESTIÓN CORRESPONDIENTES AL AÑO 2011 HASTA DICIEMBRE

CC.AA. Y/O PROVINCIAS	REVISIONES EFECTUADAS				CAUSAS DE EXTINCIÓN DEL DERECHO									
	Modifica. Cuantía	Extinción Derecho	Suspensión		TOTAL	Recursos Propios	Recursos Familiares	Prestación Incompatible	Ingreso Centro	Pérdida Residencia	Fallecimiento	Grado y Baremo	Alta S.S.	TOTAL
			Act. Laboral	Otras										
ANDALUCÍA	21	779	27	69	896	300	1	191	6	1	266	0	14	779
ALMERÍA	11	195	3	43	252	66	0	27	2	0	90	0	10	195
CÁDIZ	0	60	0	0	60	8	0	25	0	0	27	0	0	60
CÓRDOBA	0	43	1	1	45	8	0	18	0	0	14	0	3	43
GRANADA	2	46	0	1	49	14	1	22	0	0	8	0	1	46
HUELVA	2	14	0	0	16	4	0	1	0	0	9	0	0	14
JAÉN	0	40	0	0	40	16	0	12	0	1	11	0	0	40
MÁLAGA	5	316	21	23	365	153	0	73	0	0	90	0	0	316
SEVILLA	1	65	2	1	69	31	0	13	4	0	17	0	0	65
ARAGÓN	0	42	0	0	42	0	0	26	2	1	11	0	2	42
HUESCA	0	28	0	0	28	0	0	19	1	1	6	0	1	28
TERUEL	0	13	0	0	13	0	0	6	1	0	5	0	1	13
ZARAGOZA	0	1	0	0	1	0	0	1	0	0	0	0	0	1
ASTURIAS	1	136	0	0	137	13	1	77	2	0	41	0	2	136
ILLES BALEARS	0	69	1	2	72	20	0	33	0	0	16	0	0	69
CANARIAS	0	33	7	6	46	3	1	21	0	0	8	0	0	33
LAS PALMAS	0	7	7	5	19	1	1	5	0	0	0	0	0	7
S.C. TENERIFE	0	26	0	1	27	2	0	16	0	0	8	0	0	26
CANTABRIA	0	55	0	4	59	13	5	17	2	0	18	0	0	55
CASTILLA Y LEÓN	2	332	3	6	343	38	0	175	2	4	112	0	1	332
ÁVILA	0	20	1	0	21	0	0	14	0	0	6	0	0	20
BURGOS	0	17	0	1	18	10	0	1	2	0	3	0	1	17
LEÓN	0	51	0	0	51	0	0	29	0	0	22	0	0	51
PALENCIA	2	27	0	0	29	13	0	7	0	0	7	0	0	27
SALAMANCA	0	71	0	4	75	4	0	37	0	2	28	0	0	71
SEGOVIA	0	20	0	0	20	10	0	6	0	0	4	0	0	20
SORIA	0	15	0	0	15	0	0	7	0	2	6	0	0	15
VALLADOLID	0	39	0	0	39	1	0	20	0	0	18	0	0	39
ZAMORA	0	72	2	1	75	0	0	54	0	0	18	0	0	72
CASTILLA-LA MANCHA	12	339	49	12	412	176	5	66	10	1	80	1	0	339
ALBACETE	5	148	48	1	202	124	0	2	1	1	20	0	0	148
CIUDAD REAL	4	44	1	0	49	1	0	30	1	0	12	0	0	44
CUENCA	2	61	0	7	70	30	5	3	8	0	14	1	0	61
GUADALAJARA	0	16	0	4	20	1	0	8	0	0	7	0	0	16
TOLEDO	1	70	0	0	71	20	0	23	0	0	27	0	0	70

(Continúa al dorso)

CC.AA. Y/O PROVINCIAS	REVISIONES EFECTUADAS				CAUSAS DE EXTINCIÓN DEL DERECHO									
	Modifica. Cuantía	Extinción Derecho	Suspensión SGIM		TOTAL	Recursos Propios	Recursos Familiares	Prestación Incompatible	Ingreso Centro	Pérdida Residencia	Fallecimiento	Grado y Baremo	Alta S.S.	TOTAL
			Act. Laboral	Otras										
CATALUNYA	0	0	0	0	0	0	0	0	0	0	0	0	0	0
BARCELONA	0	0	0	0	0	0	0	0	0	0	0	0	0	0
GIRONA	0	0	0	0	0	0	0	0	0	0	0	0	0	0
LLEIDA	0	0	0	0	0	0	0	0	0	0	0	0	0	0
TARRAGONA	0	0	0	0	0	0	0	0	0	0	0	0	0	0
COMUNIDAD VALENCIANA	0	319	1	0	320	56	0	172	0	0	91	0	0	319
ALICANTE	0	185	1	0	186	7	0	130	0	0	48	0	0	185
CASTELLÓN	0	35	0	0	35	0	0	20	0	0	15	0	0	35
VALENCIA	0	99	0	0	99	49	0	22	0	0	28	0	0	99
EXTREMADURA	9	262	2	10	283	18	7	154	7	0	76	0	0	262
BADAJOS	0	148	2	10	160	14	2	73	5	0	54	0	0	148
CÁCERES	9	114	0	0	123	4	5	81	2	0	22	0	0	114
GALICIA	1	143	0	0	144	2	0	92	0	0	47	0	2	143
A CORUÑA	0	0	0	0	0	0	0	0	0	0	0	0	0	0
LUGO	0	22	0	0	22	0	0	11	0	0	11	0	0	22
OURENSE	1	31	0	0	32	0	0	21	0	0	9	0	1	31
PONTEVEDRA	0	90	0	0	90	2	0	60	0	0	27	0	1	90
MADRID	0	187	1	0	188	5	0	67	1	0	114	0	0	187
MURCIA	19	388	0	24	431	11	1	228	0	0	147	1	0	388
NAVARRA	0	27	1	0	28	10	0	8	0	0	9	0	0	27
PAÍS VASCO	0	43	0	0	43	1	0	21	0	1	15	0	5	43
ARABA/ÁLAVA	0	5	0	0	5	1	0	1	0	0	3	0	0	5
GIPUZKOA	0	0	0	0	0	0	0	0	0	0	0	0	0	0
BIZKAIA	0	38	0	0	38	0	0	20	0	1	12	0	5	38
LA RIOJA	0	52	0	0	52	6	0	25	0	0	21	0	0	52
CEUTA	0	37	0	0	37	1	1	18	0	3	11	0	3	37
MELILLA	3	52	0	18	73	3	20	7	0	0	16	0	6	52

TOTAL ESTADO	68	3.295	92	151	3.606	676	42	1.398	32	11	1.099	2	35	3.295
--------------	----	-------	----	-----	-------	-----	----	-------	----	----	-------	---	----	-------

3 SITUACIÓN PRESTACIONES DE NATURALEZA NO CONTRIBUTIVA

SITUACIÓN DE LAS PRESTACIONES DE NATURALEZA NO CONTRIBUTIVA (PNNC)

	PNNC DE JUBILACIÓN / VEJEZ				PNNC DE INVALIDEZ / ENFERMEDAD					TOTAL PNNC				
	PAS	SGIM	PNC	TOTAL	PAS	SGIM	PNC	AEHC	TOTAL	PAS	SGIM	PNCs	AEHC	TOTAL
2004	8.579	34.197	280.338	323.114	27.588	13.847	206.953	143.562	391.950	36.167	48.044	487.291	143.562	715.064
2005	6.578	30.564	278.556	315.698	23.965	11.713	204.686	145.391	385.755	30.543	42.277	483.242	145.391	701.453
2006	4.954	27.007	274.266	306.227	21.012	9.993	204.373	150.154	385.532	25.966	37.000	478.639	150.154	691.759
2007	4.041	23.680	267.702	295.423	18.743	8.333	201.751	154.429	383.256	22.784	32.013	469.453	154.429	678.679
2008	3.285	20.828	262.960	287.073	16.526	6.921	197.884	159.245	380.576	19.811	27.749	460.844	159.245	667.649
2009	2.711	18.314	258.873	287.073	14.719	5.896	196.782	164.810	382.207	17.430	24.210	455.655	164.810	667.649
2010	2.288	15.517	254.989	272.794	12.837	4.992	195.962	165.531	379.322	15.125	20.509	450.951	165.531	652.116

2011	PNNC DE JUBILACIÓN / VEJEZ				PNNC DE INVALIDEZ / ENFERMEDAD					TOTAL PNNC				
Enero	2.265	15.399	255.585	273.249	12.770	4.938	196.648	165.531	379.887	15.035	20.337	452.233	165.531	653.136
Febrero	2.236	15.208	255.441	272.885	12.664	4.845	194.904	165.706	378.119	14.900	20.053	450.345	165.706	651.004
Marzo	2.193	14.992	255.309	272.494	12.502	4.771	195.144	165.669	378.086	14.695	19.763	450.453	165.669	650.580
Abril	2.141	14.812	254.982	271.935	12.324	4.704	194.993	170.574	382.595	14.465	19.516	449.975	170.574	654.530
Mayo	2.116	14.643	254.618	271.377	12.184	4.635	194.677	170.945	382.441	14.300	19.278	449.295	170.945	653.818
Junio	2.069	14.417	253.937	270.423	11.885	4.573	194.293	166.973	377.724	13.954	18.990	448.230	166.973	648.147
Julio	2.047	14.234	253.804	270.085	11.595	4.498	194.311	167.700	378.104	13.642	18.732	448.115	167.700	648.189
Agosto	1.822	14.103	253.860	269.785	11.607	4.448	194.144	168.052	378.251	13.429	18.551	448.004	168.052	648.036
Setiembre	2.000	13.895	253.560	269.455	11.300	4.382	194.098	168.187	377.967	13.300	18.277	447.658	168.187	647.422
Octubre	1.967	13.679	253.693	269.339	10.980	4.331	194.202	168.684	378.197	12.947	18.010	447.895	168.684	647.536
Noviembre	1.930	13.520	253.489	268.939	10.602	4.280	194.421	168.999	378.302	12.532	17.800	447.910	169.075	647.317
Diciembre														

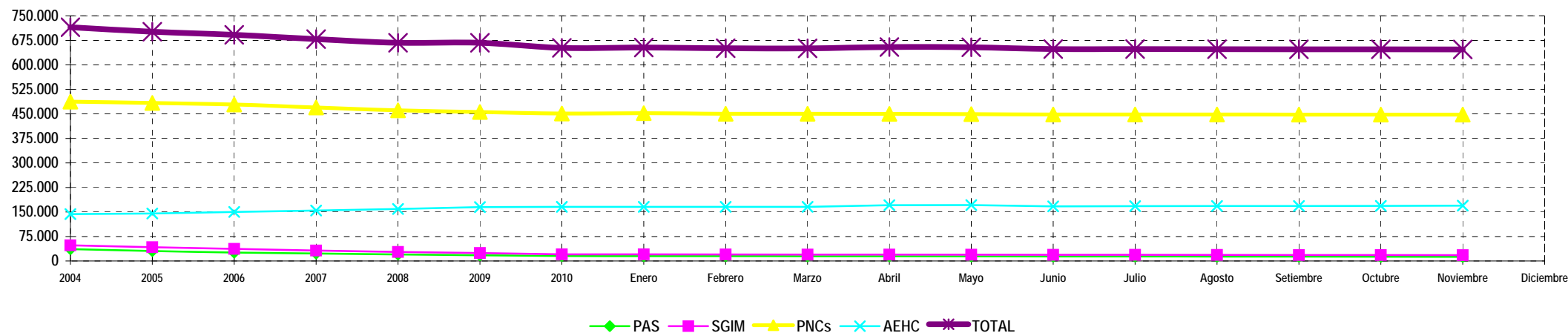

NOTA: Conforme se disponga de la totalidad de los datos mensuales, se procederá a la actualización del respectivo mes.